



21ข

เอกสารการแต่งตั้งคณะกรรมการ  
อาชีวอนามัยและความปลอดภัย





**บริษัท ภูมิไจไทยซีเมนต์ จำกัด**  
**THAI PRIDE CEMENT CO. LTD.**

10911 018 / 2567

มหาวิทยาลัยราชภัฏวไลยอลงกรณ์ จังหวัดปทุมธานี

[illegible]

นางสาวอรรดาพร นามะ

๑. จัดทำนโยบายสวัสดิการชุมชน/บริการสังคมที่มีแผนงานรองรับการดำเนินงาน

๒. จัดทำระบบการป้องกันและลดการปล่อยมลพิษ การประเมินผลกระทบ การเฝ้าระวัง และการติดตาม การประเมินผลกระทบ การเฝ้าระวัง และการติดตาม

J. H. W. 2510122 781 rue du Power 24 75 Boulogne, (Marquise) (France) 93120, France. Tel. 011 7143507 Fax. (011) 714373  
 Dr. M. J. Harris Hecox 14000-0407 Dayton, Tenn. 37515, U.S.A. Tel. 618 291 1111  
 Dr. M. J. Harris Hecox 14000-0407 Dayton, Tenn. 37515, U.S.A. Tel. 618 291 1111



**บริษัท ภูมิไทยซีเมนต์ จำกัด**  
**THAI PRIDE CEMENT CO. LTD.**

การดำเนินงานของศูนย์ฯ ได้ดำเนินการตามแผนงานที่กำหนดไว้ โดยเน้นการให้บริการแก่ผู้พิการและผู้ด้อยโอกาสในชุมชน โดยเฉพาะอย่างยิ่งการให้บริการแก่ผู้พิการทางสติปัญญาและผู้พิการทางร่างกาย ซึ่งศูนย์ฯ ได้ดำเนินการให้บริการแก่ผู้พิการทางสติปัญญาและผู้พิการทางร่างกาย โดยเน้นการให้บริการแก่ผู้พิการทางสติปัญญาและผู้พิการทางร่างกาย

4. *Using the same data, construct a scatter plot with the following axes:*

๓. พิธีสารทศุณด์ ว่าด้วยความมั่นคงทางสังคมและวัฒนธรรม  
พิจารณาแล้วเห็นว่า วัตถุประสงค์ของพิธีสารทศุณด์

มี ๒ ส่วนของการปฏิบัติภารกิจด้าน ความปลอดภัยในการประกอบอาชีพและสุขภาพอนามัยของประชาชน (รวมทั้งผู้ให้บริการ) และส่วนฝึกอบรม ซึ่งทั้งสองส่วนนี้มีความสำคัญอย่างยิ่งในการที่จะพัฒนาระบบบริการ ความปลอดภัยทางวิชาชีพ

[illegible]

8. จิตวิทยาแบบใหม่ที่ก้าวไกลกว่าจิตวิทยาแบบเดิมคือจิตวิทยาที่ให้ความสำคัญกับกระบวนการทางจิตมากกว่าความรู้เกี่ยวกับพฤติกรรมเพียงอย่างเดียว

U.S. Environmental Protection Agency, Office of Research and Development, Health Effects Research Laboratory, Research Triangle Park, North Carolina 27711

10. ตามแผนพัฒนาปฏิรูปที่วางไว้ในปี ๖๖๖๖-๖๖๖๗ คณะรัฐมนตรีได้มีมติว่า การปฏิรูปที่สำคัญ

© 2006 Blackwell Publishing Ltd, *Journal of Internal Medicine* 260: 103–110

12. <http://www.fishbase.org>

วันที่ ๕๓๓ ๓ มีนาคม ๒๕๖๓ เป็นวันที่ ๓ โฉมทัศน์ ๒-กรมการศาสนาได้จัดทำ การศึกษาพิเศษ  
 ศพ.ท.ม.ด้วยในการรับงาน ปฏิบัติหน้าที่ที่วันที่ ๑๔ มีนาคม ๒๕๖๓



www.gutenberg.org

การดำเนินงาน

theater in *Quil* is that we

Head Office: 353/122-123, Rajbari Tower-24/F, Banerjee, Hridaya Building, 700035, Kolkata, Tel: 801/331000 Fax: 801/311010  
 Site: 102 M's Tumbler House, Along Old Seaboard Process - 101/3, Tumbler  
 Tel: 8226146344 Fax: 8226146244

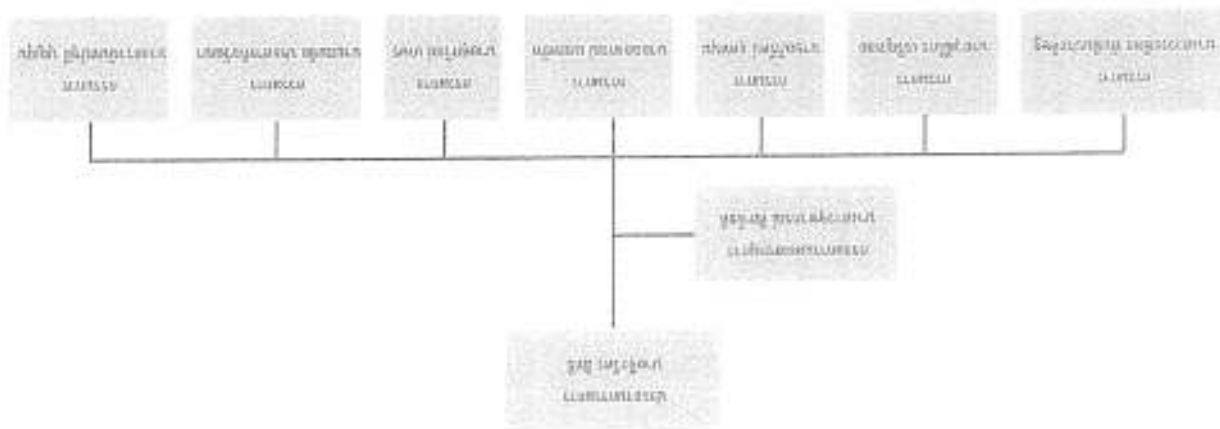

บริษัท ไทยปูนซีเมนต์ จำกัด

Head Office: 255/115-101 Sakae Tower 3A 75 Bangrak, Bangkok-10220, Thailand Tel: 020-7461000 Fax: 020-7461118  
 255, 105 Via Sakae Tower 3A 75 Bangrak, Bangkok-10220, Thailand  
 Tel: 020-7461000 Fax: 020-7461118



22ข

รายงานการประชุมด้านอาชีพอนามัยและความปลอดภัย



**TABLE 1**

1.	การดำเนินงาน	ดำเนินการตามแผนงาน
2.	การดำเนินงาน	ดำเนินการตามแผนงาน
3.	การดำเนินงาน	ดำเนินการตามแผนงาน
4.	การดำเนินงาน	ดำเนินการตามแผนงาน
5.	การดำเนินงาน	ดำเนินการตามแผนงาน
6.	การดำเนินงาน	ดำเนินการตามแผนงาน

## References

1.  2.  3. 

© 2004 Blackwell Publishing Ltd

1		შენიშვნა: შეიძლება არაა
2		შენიშვნა: შეიძლება არაა
3		შენიშვნა: შეიძლება არაა
4		შენიშვნა: შეიძლება არაა
5		შენიშვნა: შეიძლება არაა
6		შენიშვნა: შეიძლება არაა
7		შენიშვნა: შეიძლება არაა

13.02.4

การมีบทบาทที่ ๓ เป็นที่ปรึกษาและจัดตั้งที่ประชุมทาง

[illegible]

สำนักงานสถิติ - เป็นผู้ให้บริการข้อมูลทางสถิติแก่ภาคธุรกิจและภาคประชาสังคม โดยผ่าน 3 ช่อง ได้แก่ 1. การให้บริการข้อมูลทางสถิติแก่ภาคธุรกิจและภาคประชาสังคม 2. การให้บริการข้อมูลทางสถิติแก่ภาคธุรกิจและภาคประชาสังคม 3. การให้บริการข้อมูลทางสถิติแก่ภาคธุรกิจและภาคประชาสังคม

បុព្វហេតុនេះ បង្ហាញពីលទ្ធភាពថា ការកែលម្អប្រព័ន្ធនៃសេវាសាងសង់ផ្ទះ គឺជាការ  
 ឆ្លើយតបតាមតម្រូវការរបស់ប្រជាជន។

1.1 ณ วันที่ 30 ก.ย. 2567 (ข้อมูล 1 รอบ ตั้งแต่ปี 11 ต.ค.2558 จนถึงปัจจุบัน) มี 28 ก.ย.2567 (1)  
 1.2 จำนวนเงินมูลค่า 220 ล้านบาท โดยไม่คิดมูลค่าที่สูญหายไปจาก 11 ล้านบาท เป็นจำนวนเงินที่ในปี 1308  
 1.3

ប្រែសម្រួលពីភាសាបារាំង ២០ កើត ២៤ ក.ស. ២៥៦៧



The image shows a 'SAFETY FIRST' certificate from the Thai Road Traffic Department. It certifies that the vehicle with license plate 105K66 has not been involved in any accidents for the past 1000 days. The certificate is issued to the owner, Mr. [Name], and is valid for 1000 days. The certificate is signed by the Director of the Department and the Chief of the Traffic Police.

 สำนักงานตำรวจจราจร SAFETY FIRST	
 เลขอุบัติเหตุครั้งสุดท้ายเมื่อ LAST ACCIDENT OCCURED	105K66
ระยะเวลาที่ปลอดภัย ปลอดภัยต่อเนื่อง WE HAVE OPERATED WITHOUT ACCIDENT ระยะเวลาที่ปลอดภัยต่อเนื่อง THE BEST STATISTICS	233 วัน DAYS TARGET 1000 DAYS 993 วัน DAYS

(2) สหภาพการค้าขายและโรงงานไม้ของเมืองมิลานจะขอรับการสนับสนุน : ที่ดินในป่า ป่าเขาในตำบล 288 หมู่



ต่อเนื่องจากตอนที่ 2 รายละเอียดของเพลงและบทเพลงอีก

2.1. ពិសោធកម្មវិធីស្រាវជ្រាវស្រាវជ្រាវ ៖ ១៩៩២-១៩៩៣

វិទ្យាស្ថានព្រះបាទសីហមុនី ឆ្នាំទី ២០២២

## 2.2 วัตถุประสงค์(เพื่ออะไร?)/หาสิ่งที่

ការបោះឆ្នោតជ្រើសរើស កំរិតទី ២០៧ : វេជ្ជបណ្ឌិត ប្រស.ក ហេង កែវសារី តែងតាំង ឧបនាយករដ្ឋមន្ត្រី  
ទី៣ រៀងរាល់ ២៤ ខែ ០១ ឆ្នាំ ២០១៧ រយៈពេល ២០.២០ ឆ្នាំ

[illegible]









**บริษัท ภูมิไจไทยซีเมนต์ จำกัด**  
**THAI PRIDE CEMENT CO., LTD.**

[illegible]

Head Office: 2038733-333, Jalan Teras 14/F, Bangsari, Kuala Lumpur, Malaysia 50250, Tel: (60) 3 786888 Fax: (60) 3 786776  
 Site: 180 JALAN TUMBUK SENAN, KUALA KEMPAS, JOHORE BAHRU 81710, Malaysia Tel: (60) 74288666 Fax: (60) 74288666



บริษัท ภูมิไจไทยซีเมนต์ จำกัด  
THAI PRIDE CEMENT CO., LTD.

การตรวจวิเคราะห์ ณ วันที่ 5/5/7 : พบมีมูลของ นกนางแอ่น และ นกกระจอกอยู่ตามพื้นดินบริเวณที่ปลูกพืช  
ปลูก 3 ไร่ 29 ไร่ 5/5/7 พบ 33.93 %.

[illegible]

Head Office: (034743) 430 Jambak, Tower 24/F, Bangkok, Hongkong, Bangkok-10250, Thailand. Tel: (02) 7155555 Fax: (02) 7127170  
 Tel: (034743) 4300000, e-mail: info@karakus.com.tr — 19140, TRUSTON Tel: (0355) 3495504 Fax: (0355) 3695544



**บริษัท ภูมิไฉไทยซีเมนต์ จำกัด**  
**THAI PRIDE CEMENT CO., LTD.**

☐ ၁။ အသက် ၁၈ နှစ်အောက် (Under 18 years)  
☐ ၂။ အသက် ၁၈ နှစ်မှ ၁၉ နှစ်အထိ (18 to 19 years)  
☐ ၃။ အသက် ၂၀ နှစ်မှ ၂၄ နှစ်အထိ (20 to 24 years)  
☐ ၄။ အသက် ၂၅ နှစ်မှ ၂၉ နှစ်အထိ (25 to 29 years)  
☐ ၅။ အသက် ၃၀ နှစ်မှ ၃၄ နှစ်အထိ (30 to 34 years)  
☐ ၆။ အသက် ၃၅ နှစ်မှ ၃၉ နှစ်အထိ (35 to 39 years)  
☐ ၇။ အသက် ၄၀ နှစ်မှ ၄၄ နှစ်အထိ (40 to 44 years)  
☐ ၈။ အသက် ၄၅ နှစ်မှ ၄၉ နှစ်အထိ (45 to 49 years)  
☐ ၉။ အသက် ၅၀ နှစ်မှ ၅၄ နှစ်အထိ (50 to 54 years)  
☐ ၁၀။ အသက် ၅၅ နှစ်မှ ၅၉ နှစ်အထိ (55 to 59 years)  
☐ ၁၁။ အသက် ၆၀ နှစ်မှ ၆၄ နှစ်အထိ (60 to 64 years)  
☐ ၁၂။ အသက် ၆၅ နှစ်မှ ၆၉ နှစ်အထိ (65 to 69 years)  
☐ ၁၃။ အသက် ၇၀ နှစ်မှ ၇၄ နှစ်အထိ (70 to 74 years)  
☐ ၁၄။ အသက် ၇၅ နှစ်မှ ၇၉ နှစ်အထိ (75 to 79 years)  
☐ ၁၅။ အသက် ၈၀ နှစ်မှ ၈၄ နှစ်အထိ (80 to 84 years)  
☐ ၁၆။ အသက် ၈၅ နှစ်မှ ၈၉ နှစ်အထိ (85 to 89 years)  
☐ ၁၇။ အသက် ၉၀ နှစ်မှ ၉၄ နှစ်အထိ (90 to 94 years)  
☐ ၁၈။ အသက် ၉၅ နှစ်မှ ၉၉ နှစ်အထိ (95 to 99 years)  
☐ ၁၉။ ၁၀၀ နှစ်အထက် (100 years and over)

☐ ၂၀။ အခြား (Other)

☐ ၂၁။ မသိ (Don't know)

☐ ၂၂။ မဖြေကြားချေ (Refused)

☐ ၂၃။ အခြား (Other)

☐ ၂၄။ မသိ (Don't know)

☐ ၂၅။ မဖြေကြားချေ (Refused)

☐ ၂၆။ အခြား (Other)

☐ ၂၇။ မသိ (Don't know)

☐ ၂၈။ မဖြေကြားချေ (Refused)

☐ ၂၉။ အခြား (Other)

☐ ၃၀။ မသိ (Don't know)

☐ ၃၁။ မဖြေကြားချေ (Refused)

☐ ၃၂။ အခြား (Other)

☐ ၃၃။ မသိ (Don't know)

☐ ၃၄။ မဖြေကြားချေ (Refused)

☐ ၃၅။ အခြား (Other)

☐ ၃၆။ မသိ (Don't know)

☐ ၃၇။ မဖြေကြားချေ (Refused)

☐ ၃၈။ အခြား (Other)

☐ ၃၉။ မသိ (Don't know)

☐ ၄၀။ မဖြေကြားချေ (Refused)

☐ ၄၁။ အခြား (Other)

☐ ၄၂။ မသိ (Don't know)

☐ ၄၃။ မဖြေကြားချေ (Refused)

☐ ၄၄။ အခြား (Other)

☐ ၄၅။ မသိ (Don't know)

☐ ၄၆။ မဖြေကြားချေ (Refused)

☐ ၄၇။ အခြား (Other)

☐ ၄၈။ မသိ (Don't know)

☐ ၄၉။ မဖြေကြားချေ (Refused)

☐ ၅၀။ အခြား (Other)

☐ ၅၁။ မသိ (Don't know)

☐ ၅၂။ မဖြေကြားချေ (Refused)

☐ ၅၃။ အခြား (Other)

☐ ၅၄။ မသိ (Don't know)

☐ ၅၅။ မဖြေကြားချေ (Refused)

☐ ၅၆။ အခြား (Other)

☐ ၅၇။ မသိ (Don't know)

☐ ၅၈။ မဖြေကြားချေ (Refused)

☐ ၅၉။ အခြား (Other)

☐ ၆၀။ မသိ (Don't know)

☐ ၆၁။ မဖြေကြားချေ (Refused)

☐ ၆၂။ အခြား (Other)

☐ ၆၃။ မသိ (Don't know)

☐ ၆၄။ မဖြေကြားချေ (Refused)

☐ ၆၅။ အခြား (Other)

☐ ၆၆။ မသိ (Don't know)

☐ ၆၇။ မဖြေကြားချေ (Refused)

☐ ၆၈။ အခြား (Other)

☐ ၆၉။ မသိ (Don't know)

☐ ၇၀။ မဖြေကြားချေ (Refused)

☐ ၇၁။ အခြား (Other)

☐ ၇၂။ မသိ (Don't know)

☐ ၇၃။ မဖြေကြားချေ (Refused)

☐ ၇၄။ အခြား (Other)

☐ ၇၅။ မသိ (Don't know)

☐ ၇၆။ မဖြေကြားချေ (Refused)

☐ ၇၇။ အခြား (Other)

☐ ၇၈။ မသိ (Don't know)

☐ ၇၉။ မဖြေကြားချေ (Refused)

☐ ၈၀။ အခြား (Other)

☐ ၈၁။ မသိ (Don't know)

☐ ၈၂။ မဖြေကြားချေ (Refused)

☐ ၈၃။ အခြား (Other)

☐ ၈၄။ မသိ (Don't know)

☐ ၈၅။ မဖြေကြားချေ (Refused)

☐ ၈၆။ အခြား (Other)

☐ ၈၇။ မသိ (Don't know)

☐ ၈၈။ မဖြေကြားချေ (Refused)

☐ ၈၉။ အခြား (Other)

☐ ၉၀။ မသိ (Don't know)

☐ ၉၁။ မဖြေကြားချေ (Refused)

☐ ၉၂။ အခြား (Other)

☐ ၉၃။ မသိ (Don't know)

☐ ၉၄။ မဖြေကြားချေ (Refused)

☐ ၉၅။ အခြား (Other)

☐ ၉၆။ မသိ (Don't know)

☐ ၉၇။ မဖြေကြားချေ (Refused)

☐ ၉၈။ အခြား (Other)

☐ ၉၉။ မသိ (Don't know)

☐ ၁၀၀။ မဖြေကြားချေ (Refused)

Head Office: 2054/22181 Raju-mai Tower 34/F, Bangladesh, Kustia, Bangladesh-8122. Tel: 021-7616607 Fax: 021-7617115  
 Bex: 100 34/F Tuntal Kanton, Kustia Road, Bangladesh-8122. Tel: 021-7616607 Fax: 021-7617115



**บริษัท ภูมิไจไทยซีเมนต์ จำกัด**  
**THAI PRIDE CEMENT CO., LTD.**



Head Office: 202/132-941 Sakila Tower 3/F, Bangkok, Thailand Tel: (66) 2 686000 Fax: (66) 2 687795  
 One To One Tutoring Center, Sakila Tower Bangkok Branch - 2/F, Thailand Tel: (66) 2 686000.11 Fax: (66) 2 687795

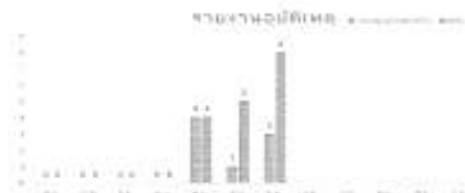

วันที่ 24 สิงหาคม 2567 ถึงวันที่ 30 สิงหาคม 2567		
กิจกรรม/ผู้เกี่ยวข้อง : 3 คน	ชนิดงาน TPOC 1 คน	ผู้ติดตาม 2 คน
ผู้รับผิดชอบโครงการ/ผู้เกี่ยวข้อง (3 คน)	3 คน	1 คน
สถิติการดำเนินงาน/ผู้เกี่ยวข้อง/ผู้ติดตาม/ผู้ติดตาม (3 คน)	ผู้ติดตาม: 30 คน, 2567	331 คน
หมายเหตุ: ผู้เกี่ยวข้อง/ผู้ติดตาม/ผู้ติดตาม (3 คน)	สถิติการดำเนินงาน/ผู้เกี่ยวข้อง/ผู้ติดตาม (3 คน)	331 คน
10/10/2018	ผู้ติดตาม/ผู้ติดตาม/ผู้ติดตาม (3 คน)	331 คน

2.3 ចំណីអាហារក្នុងស្ថានភាពស្រី ២០១២ ទំព័រ ២៥៨

ประเภทของกองทุน	ปี 2558	ปี 2559	รวม
กองทุนรวม	1	2	3
กองทุนรวม	0	0	0
กองทุนรวม	0	0	0
รวม	1	2	3

1999 Office: 2434132-100 Narsing Tower 34/F, Bargaui, Meizhou, Bargaui-1000, Taiwan. Tel: (86) 779-6933 Fax: (86) 779-7778  
Size: 100 M B Turner House, Meizhou 1000, Sarakut Province - 10010 Taiwan Tel: (86) 245555-44 Fax: (86) 245555-44

จะนิยามว่า  $\mathcal{A}$  เป็น  $\mathcal{B}$  ก็ต่อเมื่อ

### 3.1. ПЕРВОНАЧАЛЬНЫЕ

3.1.1 Formosa KFT Valmalle aanpak Huisreg. Def. 17.9.2007 (art. 8.30.1)



แบบฟอร์มแจ้งการตั้งชื่อเรือใบใบสำเนาติด KYT

Copyright © 2007 John Wiley & Sons, Inc. All rights reserved. No part of this publication may be reproduced, stored in a retrieval system, or transmitted, in any form or by any means, electronic, mechanical, photocopying, recording, scanning, or otherwise, except as may be permitted in writing by John Wiley & Sons, Inc. This publication is intended to provide accurate and authoritative information in regard to the subject matter covered. It is sold with the understanding that the publisher is not engaged in rendering legal, accounting, or other professional service. If legal advice or other expert assistance is required, the services of a competent professional person should be sought. This publication is printed on acid-free paper.

[illegible][illegible]

an: [https://doi.org/10.1007/978-1-4939-9832-7\\_10](#)

an 800-page book, *Long Distance* is a study of the

[illegible]

Head Office: 2026-172-191 Industrial Tower 24 Fl. Bangkhruang Road, Bangkok 10260, Thailand Tel: (66) 2786600 Fax: (66) 2787776  
 Site: 999/915 Samut Prakan - Bangyue Road, Samut Prakan - 18110 Thailand Tel: (66) 20000044 Fax: (66) 2000045

2.1.2. **การวัดความดันโลหิต** (Blood Pressure Measurement) ใช้เครื่องมือวัดความดันโลหิต (Sphygmomanometer) วัดความดันโลหิตของผู้เข้าร่วมวิจัย โดยวัดความดันโลหิตทั้งก่อนและหลังการออกกำลังกาย



แบบฟอร์มการขอรับบัตรประชาชน

referred to as the *de novo* model.

18.  $\frac{1}{2} \ln \frac{1}{2} = -\frac{1}{2} \ln 2$  and  $\frac{1}{2} \ln 2 = -\frac{1}{2} \ln \frac{1}{2}$

© 2006 Pearson Education, Inc. All rights reserved. No part of this publication may be reproduced, stored in a retrieval system, or transmitted, in any form or by any means, electronic, mechanical, photocopying, recording, or by any information storage or retrieval system, without permission in writing from Pearson Education, Inc.

[illegible]

ឧបសគ្គនៃការប្រឈមនឹងការបំប្លែងប្រព័ន្ធប្រកបដោយស្ថេរភាព

— 200 —

Teilnehmer	20	20
2	erweitertes technisches Vernetzen	8
		
Teilnehmer	20	20
3	erweitertes technisches Vernetzen	8

epidemiology

	***güçlü bir şekilde
--	----------------------

1	2	3	4	5	6	7	8	9	10	11	12	13	14	15	16	17	18	19	20	21	22	23	24	25	26	27	28	29	30	31	32	33	34	35	36	37	38	39	40	41	42	43	44	45	46	47	48	49	50	51	52	53	54	55	56	57	58	59	60	61	62	63	64	65	66	67	68	69	70	71	72	73	74	75	76	77	78	79	80	81	82	83	84	85	86	87	88	89	90	91	92	93	94	95	96	97	98	99	100
---	---	---	---	---	---	---	---	---	----	----	----	----	----	----	----	----	----	----	----	----	----	----	----	----	----	----	----	----	----	----	----	----	----	----	----	----	----	----	----	----	----	----	----	----	----	----	----	----	----	----	----	----	----	----	----	----	----	----	----	----	----	----	----	----	----	----	----	----	----	----	----	----	----	----	----	----	----	----	----	----	----	----	----	----	----	----	----	----	----	----	----	----	----	----	----	----	----	----	-----

Head Office: 2034/132-141 Jember Town 34111 Jember, East Java, Indonesia Tel: (031) 740650 Fax: (031) 740716  
 Box 140 M.K. Jember/Jember, East Java, Indonesia Phone: + 6216 Fax: (031) 740650 Tel: (031) 740650 Fax: (031) 740716

### 3.2 Walk through survey ปี 50 ปี ที่ 44 กรกฎาคม 1997

idulad	idul	szervezet/állami	szervezet/állami	intézkedés/tevékenység	időpont	helyszín	szervezet	szervezet
1	2014.01.01	Magyar Köztársaság	Magyar Köztársaság	Magyar Köztársaság	2014.01.01			
2	2014.01.01	Magyar Köztársaság	Magyar Köztársaság	Magyar Köztársaság	2014.01.01			
3	2014.01.01	Magyar Köztársaság	Magyar Köztársaság	Magyar Köztársaság	2014.01.01			
4	2014.01.01	Magyar Köztársaság	Magyar Köztársaság	Magyar Köztársaság	2014.01.01			
5	2014.01.01	Magyar Köztársaság	Magyar Köztársaság	Magyar Köztársaság	2014.01.01			
6	2014.01.01	Magyar Köztársaság	Magyar Köztársaság	Magyar Köztársaság	2014.01.01			
7	2014.01.01	Magyar Köztársaság	Magyar Köztársaság	Magyar Köztársaság	2014.01.01			
8	2014.01.01	Magyar Köztársaság	Magyar Köztársaság	Magyar Köztársaság	2014.01.01			
9	2014.01.01	Magyar Köztársaság	Magyar Köztársaság	Magyar Köztársaság	2014.01.01			
10	2014.01.01	Magyar Köztársaság	Magyar Köztársaság	Magyar Köztársaság	2014.01.01			
11	2014.01.01	Magyar Köztársaság	Magyar Köztársaság	Magyar Köztársaság	2014.01.01			
12	2014.01.01	Magyar Köztársaság	Magyar Köztársaság	Magyar Köztársaság	2014.01.01			
13	2014.01.01	Magyar Köztársaság	Magyar Köztársaság	Magyar Köztársaság	2014.01.01			
14	2014.01.01	Magyar Köztársaság	Magyar Köztársaság	Magyar Köztársaság	2014.01.01			
15	2014.01.01	Magyar Köztársaság	Magyar Köztársaság	Magyar Köztársaság	2014.01.01			
16	2014.01.01	Magyar Köztársaság	Magyar Köztársaság	Magyar Köztársaság	2014.01.01			
17	2014.01.01	Magyar Köztársaság	Magyar Köztársaság	Magyar Köztársaság	2014.01.01			
18	2014.01.01	Magyar Köztársaság	Magyar Köztársaság	Magyar Köztársaság	2014.01.01			
19	2014.01.01	Magyar Köztársaság	Magyar Köztársaság	Magyar Köztársaság	2014.01.01			
20	2014.01.01	Magyar Köztársaság	Magyar Köztársaság	Magyar Köztársaság	2014.01.01			

[illegible]



**บริษัท ภูมิไจไทยซีเมนต์ จำกัด**  
**THAI PRIDE CEMENT CO., LTD.**

3.3 ระบบการบำบัดน้ำเสียแบบ Mobile Pump ใช้งานกับ EMAT ขนาด 2507 ที่สถานี Packing



id	name	total books	total pages	total words	total characters
1	1984	✓	✓	✓	✓
2	Animal Farm	✓	✓	✓	✓
3	War and Peace	✓	✓	✓	✓
4	The Great Gatsby	✓	✓	✓	✓
5	Crime and Punishment	✓	✓	✓	✓
6	Anna Karenina	✓	✓	✓	✓
7	1917	✓	✓	✓	✓
8	The Catcher in the Rye	✓	✓	✓	✓
9	The Hobbit	✓	✓	✓	✓
10	The Lord of the Rings	✓	✓	✓	✓
11	The Silmarillion	✓	✓	✓	✓
12	The Hobbit	✓	✓	✓	✓
13	The Lord of the Rings	✓	✓	✓	✓
14	The Silmarillion	✓	✓	✓	✓
15	The Hobbit	✓	✓	✓	✓
16	The Lord of the Rings	✓	✓	✓	✓
17	The Silmarillion	✓	✓	✓	✓
18	The Hobbit	✓	✓	✓	✓
19	The Lord of the Rings	✓	✓	✓	✓
20	The Silmarillion	✓	✓	✓	✓



Head Office: 2034732187 Sarika Road, 36 Ft. Margdar, Haveliway, Bangalore-560023, Thailand Tel: (91) 7757895 Fax: (91) 7757716  
 Bld. 105/18 B, Tumbon Road, Nakhon Phanom, Thailand Tel: (91) 7757895-44 Fax: (91) 7757895-45

Head Office: 2238/132-133 Sukkha Yuen 24 St. Bangkapi, Huaykwang, Bangkok 10220, Thailand Tel: (02) 7468226 Fax: (02) 7461719  
 E-mail: [info@nph.com](mailto:info@nph.com)  
 Site: 1014/8 Tumbol Pong, Huaykwang, Bangkok Province - 10150, Thailand Tel: (02) 2409000 ext. Fax: (02) 2409049



3.4 การปฏิวัติสารสนเทศสู่โลกอินเทอร์เน็ต 2562

[illegible]

**บริษัท ภูมิไจไทยซีเมนต์ จำกัด**  
**THAI PRIDE CEMENT CO., LTD.**

1.5 การขอเสนอค่าจ้าง กรณีที่ 52587 วันที่ 28 มี.ค.67 โดย กุญชร ธิวัณ พานิชกุล  
ผู้อำนวยการเขต

[illegible]

Head Office: 2066/2-61 Sarindha Tower 14/F, Bangsapi, Huaykhuang, Bangkok 10110, Thailand Tel: (66) 1044465 Fax: (66) 1044719  
 Site: 69/4/6 Tumbon/Krom, Samut Khro, Samut Prakan 10110, Thailand Tel: (66) 24200540 Fax: (66) 2420445

Head Office: 2036115 HM House, Tower 34/F, Bayside, Kowloon, Hong Kong, Tel: (852) 7176001 Fax: (852) 7176770  
Tel: (852) 85700001, Fax: (852) 85700002, Email: [info@hmc.com.hk](mailto:info@hmc.com.hk)





**บริษัท ภูมิไจไทยซีเมนต์ จำกัด**  
**THAI PRIDE CEMENT CO., LTD.**

ลำดับ	สาร	ผู้เขียน	หน่วยงาน	ประเภทของสาร	รูปถ่าย	หมายเหตุ
1	สารเคมี	TPCC	TPCC	สารเคมีอันตราย		
2	สารเคมี	TPCC	TPCC	สารเคมีอันตราย		
3	สารเคมี	TPCC	TPCC	สารเคมีอันตราย		
4	สารเคมี	TPCC	TPCC	สารเคมีอันตราย		

Head Office: 2024 12-101 Sarintra Tower 34/F, Bangkok, Thailand, Tel: (02) 1101000 Fax: (02) 1101110  
Size: 150 M x 100 M, Bangkok, Thailand, Tel: (02) 1101000-44 Fax: (02) 1101000-5



**บริษัท ภูมิไจไทยซีเมนต์ จำกัด**  
**THAI PRIDE CEMENT CO., LTD.**

3.8 การจัดการเอกสาร: วิธีการปฏิบัติงานเพื่อจัดการเอกสารให้เป็นระบบและมีประสิทธิภาพ  
GUT/1386 มีวันที่ 15/05/2567 วันที่ 15/05/2567

ลำดับ	ผู้เขียนสาร	ประเภทสาร	หมายเหตุ
1		สารเคมีอันตราย	
2		สารเคมีอันตราย	
3		สารเคมีอันตราย	
4		สารเคมีอันตราย	

Head Office: 2024 12-101 Sarintra Tower 34/F, Bangkok, Thailand, Tel: (02) 1101000 Fax: (02) 1101110  
Size: 150 M x 100 M, Bangkok, Thailand, Tel: (02) 1101000-44 Fax: (02) 1101000-5



**บริษัท ภูมิไจไทยซีเมนต์ จำกัด**  
**THAI PRIDE CEMENT CO., LTD.**

ลำดับ	ผู้เขียนสาร	ประเภทสาร	หมายเหตุ
1		สารเคมีอันตราย	
2		สารเคมีอันตราย	
3		สารเคมีอันตราย	
4		สารเคมีอันตราย	

Head Office: 2024 12-101 Sarintra Tower 34/F, Bangkok, Thailand, Tel: (02) 1101000 Fax: (02) 1101110  
Size: 150 M x 100 M, Bangkok, Thailand, Tel: (02) 1101000-44 Fax: (02) 1101000-5



**บริษัท ภูมิไจไทยซีเมนต์ จำกัด**  
**THAI PRIDE CEMENT CO., LTD.**

ลำดับ	ผู้เขียนสาร	ประเภทสาร	หมายเหตุ
1		สารเคมีอันตราย	
2		สารเคมีอันตราย	
3		สารเคมีอันตราย	
4		สารเคมีอันตราย	

Head Office: 2024 12-101 Sarintra Tower 34/F, Bangkok, Thailand, Tel: (02) 1101000 Fax: (02) 1101110  
Size: 150 M x 100 M, Bangkok, Thailand, Tel: (02) 1101000-44 Fax: (02) 1101000-5



**บริษัท ภูมิไจไทยซีเมนต์ จำกัด**  
**THAI PRIDE CEMENT CO., LTD.**

ไตรมาส	ข้อมูลทางการเงิน	หมายเหตุ	รวม
Q1		ข้อมูลทางการเงิน, วันที่ 31 มี.ค. 2564 รวมยอดหนี้สินไม่เกิน 100 ล้านบาท	

**3.7 อัตราเงินปันผลต่อหุ้น ครั้งที่ 1/2567**

พนักงานจำนวน 30 คน จากพนักงานทั้งหมด 273 คน คิดเป็น 11.1%

1. งบกำไรสุทธิ 20,000 บาท จากกำไรสุทธิของปีงบประมาณก่อนหน้า

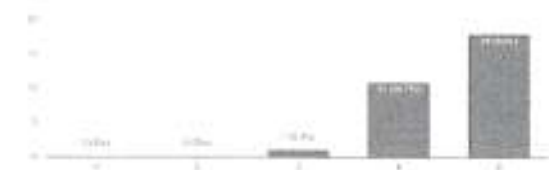

2. งบกำไรสุทธิของปีงบประมาณก่อนหน้า



Head Office: 2034/132-151 Sukhumvit Tower 31 Fl. Bangkok, Huaykwang, Bangkok 10250, Thailand Tel: (02) 7103388 Fax: (02) 7103378  
Box: 150 M.S. Tambon Thonburi, Bangkok, Thailand Postcode: 10110, Thailand Tel: (026) 2428200-4 Fax: (026) 2428204



**บริษัท ภูมิไจไทยซีเมนต์ จำกัด**  
**THAI PRIDE CEMENT CO., LTD.**

3. งบกำไรสุทธิของปีงบประมาณก่อนหน้า

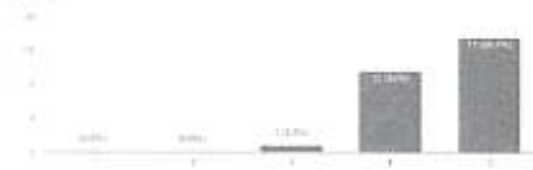

4. งบกำไรสุทธิของปีงบประมาณก่อนหน้า



5. งบกำไรสุทธิของปีงบประมาณก่อนหน้า



**5. ข้อเสนอแนะอื่นๆ**

ก) การปฏิบัติงานของฝ่ายต่างๆ

ข) การดำเนินงานของฝ่ายต่างๆ

Head Office: 2034/132-151 Sukhumvit Tower 31 Fl. Bangkok, Huaykwang, Bangkok 10250, Thailand Tel: (02) 7103388 Fax: (02) 7103378  
Box: 150 M.S. Tambon Thonburi, Bangkok, Thailand Postcode: 10110, Thailand Tel: (026) 2428200-4 Fax: (026) 2428204



**บริษัท ภูมิไจไทยซีเมนต์ จำกัด**  
**THAI PRIDE CEMENT CO., LTD.**

3.8 ประกาศการรับสมัครผู้ถือหุ้นใหม่

ตำแหน่ง	วันที่
ประธาน	วันที่ 28 ต.ค. 67 - 2 ต.ค. 67
รองประธาน	วันที่ 28 ต.ค. 67
เลขาธิการ	วันที่ 28 ต.ค. 67
กรรมการผู้จัดการ	วันที่ 28 ต.ค. 67
กรรมการ	วันที่ 28 ต.ค. 67

**ระเบียบการที่ 4 ข้อเสนอแนะอื่น ๆ**

- 1) ข้อเสนอแนะของกรรมการ
- 2) ข้อเสนอแนะของพนักงาน
- 3) ข้อเสนอแนะของนักลงทุน
- 4) ข้อเสนอแนะของหน่วยงานอื่น



**บริษัท ภูมิไจไทยซีเมนต์ จำกัด**  
**THAI PRIDE CEMENT CO., LTD.**

วันที่ประชุม: 15.45 น.

มีผู้เข้าร่วมประชุม



วันที่: \_\_\_\_\_



Head Office: 2034/132-151 Sukhumvit Tower 31 Fl. Bangkok, Huaykwang, Bangkok 10250, Thailand Tel: (02) 7103388 Fax: (02) 7103378  
Box: 150 M.S. Tambon Thonburi, Bangkok, Thailand Postcode: 10110, Thailand Tel: (026) 2428200-4 Fax: (026) 2428204

Head Office: 2034/132-151 Sukhumvit Tower 31 Fl. Bangkok, Huaykwang, Bangkok 10250, Thailand Tel: (02) 7103388 Fax: (02) 7103378  
Box: 150 M.S. Tambon Thonburi, Bangkok, Thailand Postcode: 10110, Thailand Tel: (026) 2428200-4 Fax: (026) 2428204





**บริษัท ภูมิไอยไทยซีเมนต์ จำกัด**  
**THAI PRIDE CEMENT CO., LTD.**

www.dhammadownload.com  
မြန်မာစာအုပ်တိုက်မှ ဒေါ်ခင်စန်းက ဝေဖန်ရေးအတွက်  
ပို့ဆောင် ပေးပို့  
ရက် ၁ မတ်လ ၂၀၁၇  
(http://www.dhammadownload.com) www.google.com

[illegible]

1.	အိမ်ထောင်ရေး	အိမ်ထောင်ရေး	အိမ်ထောင်ရေး
2.	အိမ်ထောင်ရေး	အိမ်ထောင်ရေး	အိမ်ထောင်ရေး
3.	အိမ်ထောင်ရေး	အိမ်ထောင်ရေး	အိမ်ထောင်ရေး
4.	အိမ်ထောင်ရေး	အိမ်ထောင်ရေး	အိမ်ထောင်ရေး
5.	အိမ်ထောင်ရေး	အိမ်ထောင်ရေး	အိမ်ထောင်ရေး
6.	အိမ်ထောင်ရေး	အိမ်ထောင်ရေး	အိမ်ထောင်ရေး
7.	အိမ်ထောင်ရေး	အိမ်ထောင်ရေး	အိမ်ထောင်ရေး
8.	အိမ်ထောင်ရေး	အိမ်ထောင်ရေး	အိမ်ထောင်ရေး

မြို့တော်တွင်းရှိ နေရာများ

1	အောင်မြင်စွာ ပြီးစီးပါသည်	အောင်မြင်စွာ ပြီးစီးပါသည်
2		အောင်မြင်စွာ ပြီးစီးပါသည်
3		အောင်မြင်စွာ ပြီးစီးပါသည်
4		အောင်မြင်စွာ ပြီးစီးပါသည်
5		အောင်မြင်စွာ ပြီးစီးပါသည်
6		အောင်မြင်စွာ ပြီးစီးပါသည်

Head Office: 2029/12-1st Floor, Street 26 Pl. Bangkok, Bangkok 10220, Thailand Tel: (66) 2146611 Fax: (66) 2147131  
 SMC 150 M.R. Pongkajon Road, Kheng Wua, Samsat-Phnom Penh - 12110 Phnom Penh Tel: (855) 23360000 Fax: (855) 23360000



**บริษัท ภูมิไจไทยซีเมนต์ จำกัด**  
**THAI PRIDE CEMENT CO., LTD.**

1.2 ភារកិច្ចការងារនៃអង្គភាពនេះត្រូវបានកំណត់ដោយក្រសួងសេដ្ឋកិច្ច និងហិរញ្ញវត្ថុ ។ ឆ្នាំទី១៧ ចុងក្រោយទៅ១៩ ២០៧



ระบอบการปกครองที่ ๔ ระบอบการปกครองแบบประชาธิปไตย

2.1 កិច្ចការប្រតិបត្តិការរបស់អង្គការស្រី អភិវឌ្ឍន៍ ប្រជាជន  
 ជ្រុំប្រជាជនប្រតិបត្តិការរបស់អង្គការស្រី អភិវឌ្ឍន៍ ប្រជាជន

Head Office: 305A10, 10th Floor, Tower 3A, Raffles Place, Singapore 048619. Tel: 65 434 3000 Fax: 65 434 3001  
 E-mail: [info@lms.com.sg](mailto:info@lms.com.sg) Website: [www.lms.com.sg](http://www.lms.com.sg)



**บริษัท ภูมิไฉไทยซีเมนต์ จำกัด**  
**THAI PRIDE CEMENT CO., LTD.**

Each square is 15.00 m.

บทเรียนที่ ๑ : การจัดการองค์ความรู้

การวิจัย - รายงานวิจัยฉบับนี้เป็นการศึกษาแบบสำรวจ ซึ่งผู้วิจัยได้ทำการเก็บข้อมูล โดยให้คณะกรรมการดำเนินงาน  
เป็นตัวแทนไปรับใช้การแปลผลและการให้ข้อมูล การปฏิบัติงานในโรงเรียน และชุมชนที่เกี่ยวข้องกับการ  
พัฒนาศูนย์การเรียนรู้ตามปรัชญาของเศรษฐกิจพอเพียงตามแนวทางของมูลนิธิ

ជាតិសាសន៍ - ដែលនៅទីនេះមានការបោះឆ្នោត ១៦០ លានប្រាំបីលានប្រាំបីលាន ៧៥ មុន ៩៧ - ១៤ មុន ៩៩

1.1 ณ วันที่ 2 พ.ค. 2567 บริษัทฯ ได้ส่งเอกสารที่ 17 จ.ค.2566 ของสำนักงานปศุสัตว์ที่ 2 จ.ปทุมธานี ลงนามโดยนาย ฐิต ใสใจรักษ์ ผู้อำนวยการสำนักงาน ปศุสัตว์ จ.ปทุมธานี ลงนามเมื่อวันที่ 21/1/2567

ปีงบประมาณ ๒๕๖๑-๒๕๖๒ พ.ศ. ๖๖-๖๗, ๒๕๖๒

 <div style="text-align: center;"> <b>บริษัท ไทยประกันภัย</b>  <b>SAFETY FIRST</b> </div>		
	วันที่เกิดอุบัติเหตุ LAST ACCIDENT OCCURRED <b>105866</b>	
เวลาที่จบงาน 267	7u	เป้าหมาย DAYS TARGET <b>1000</b>
ปลอดภัยโดยไม่มีอุบัติเหตุ NO ACCIDENT WITHOUT ACCIDENT		
วันที่จบงานโดยไม่มีอุบัติเหตุ THE BEST STAFF		<b>993</b> DAYS

Post Office: 2040111111, Jalan Besar 3411, Bangunan Peninggalan, Bangsai-55101, (Phone: Tel. (03) 7676001 Fax: (03) 7677779)  
Fax: 101 001 1000000000, (Email: info@bangsai.com.my) Tel: (03) 7676001-44 Fax: (03) 7676001-5



**บริษัท ภูมิไจไทยซีเมนต์ จำกัด**  
**THAI PRIDE CEMENT CO., LTD.**

## 2.2 ภาวะการเจริญเติบโตของประชากรโลก

การดำเนินงานของศูนย์ฯ ประจำปี ๒๕๖๑ : ให้อาจารย์นิเทศและครูผู้สอนได้มีโอกาสศึกษาดูงานและแลกเปลี่ยนเรียนรู้ระหว่างกัน ณ โรงเรียนตำรวจตระเวนชายแดน ๒๒๖ ปีที่ ๒๐ ส.ค.๕๗ (๒๐๑) ๑๕-๑๖ มี.ค.

[illegible][illegible]







ឯកសារផ្សេងៗទៀតដែលបានរៀបចំឡើងដោយក្រុមការងារ KYT

radiation of oxygen, hydrogen, nitrogen, and helium also occur, but are

[illegible][illegible]

แผนกส่งเสริมการขายมีทั้งในระดับจังหวัดและระดับเขต

© 2000 Blackwell Science Ltd *Journal of Internal Medicine* 247: 391–397

[illegible]

Head Office: 2534YTS-100 Toronto, 1000 Yonge St. (at Spadina), 14th Floor, Toronto, ON M5T 1C5, Canada Tel: (416) 763-8000 Fax: (416) 763-8115  
 New York Office: 100 Park Avenue, 10th Floor, New York, NY 10022, USA Tel: (212) 349-8000 Fax: (212) 349-8115

3.1. BANYAN PAVILION, 100/150 Km Shadown, Feb 3-05 B.A.2507 5/2/2005 28 1/2007TH  
TAVANAN 468 874



3.3 Walk through survey เคื่องมือสำรวจด้วย จักรยานไฟฟ้า 99,390 บาท 14 ส.ค.57  
1707 13.00 - 13.08 น.



Hsiao-En Chen, 203M155-156 Hsinchu Street, 34-FI, Daehgung, Taichung, Taiwan 40020, Taiwan. Tel: 886 7878005 Fax: 886 7757776  
 E-mail: chenhe@cc.nthu.edu.tw  
 Site: 150 M N Tainan University, Taiwan 70001, Republic of China. Tel: 886 6 2219111 Fax: 886 6 2219144  
 Site: 150 M N Tainan University, Taiwan 70001, Republic of China. Tel: 886 6 2219111 Fax: 886 6 2219144

#### 2.4 Walk-through survey (interviewer-assisted)

id	id	description	location	status	photo	comment
1	100001	100001	100001	100001	100001	100001
2	100002	100002	100002	100002	100002	100002
3	100003	100003	100003	100003	100003	100003
4	100004	100004	100004	100004	100004	100004
5	100005	100005	100005	100005	100005	100005
6	100006	100006	100006	100006	100006	100006
7	100007	100007	100007	100007	100007	100007
8	100008	100008	100008	100008	100008	100008
9	100009	100009	100009	100009	100009	100009
10	100010	100010	100010	100010	100010	100010

Head Office: 226/122-161 Sukhvitayin Road 14-11 Bangkapi, Huaykong, Bangkok 10220, Thailand Tel: (66) 27455555 Fax: (66) 27455555  
E-mail: [info@thaihotel.com](mailto:info@thaihotel.com) [reservations@thaihotel.com](mailto:reservations@thaihotel.com) [marketing@thaihotel.com](mailto:marketing@thaihotel.com)  
E-mail: [info@thaihotel.com](mailto:info@thaihotel.com) [reservations@thaihotel.com](mailto:reservations@thaihotel.com) [marketing@thaihotel.com](mailto:marketing@thaihotel.com)







**บริษัท ภูมิไไทยซีเมนต์ จำกัด**  
**THAI PRIDE CEMENT CO., LTD.**

3.9 แผนบริหารจัดการความปลอดภัยในการใช้วัตถุระเบิด วันที่ 27 ธ.ค.67 เวลา 8.00 – 12.00 น.โดย  
ศูนย์ปฏิบัติการ วิศวกรความปลอดภัย วิศวกรช่าง Supplier PV explosive



ฝึกอบรมพนักงาน : ผู้ปฏิบัติงานเกี่ยวข้องกับการใช้วัตถุระเบิดอย่างปลอดภัยของช่าง



**บริษัท ภูมิไไทยซีเมนต์ จำกัด**  
**THAI PRIDE CEMENT CO., LTD.**

3.10 การเตรียมความพร้อมในการใช้วัตถุระเบิด วันที่ 22 ธ.ค.67

ลำดับ	ขั้นตอนการปฏิบัติงาน	รายละเอียด	หมายเหตุ
1		- พนักงาน 1 คน - การใช้อุปกรณ์ความปลอดภัย - ใช้ถุงมือ	
2		- พนักงาน 1 คน - การใช้อุปกรณ์ความปลอดภัย - ใช้ถุงมือ - ใช้ถุงเท้า - ใช้หน้ากาก - ใช้แว่นตา	
3		- พนักงาน 1 คน - การใช้อุปกรณ์ความปลอดภัย - ใช้ถุงมือ - ใช้ถุงเท้า - ใช้หน้ากาก - ใช้แว่นตา	
4		- พนักงาน 1 คน - การใช้อุปกรณ์ความปลอดภัย - ใช้ถุงมือ - ใช้ถุงเท้า - ใช้หน้ากาก - ใช้แว่นตา	
5		- พนักงาน 1 คน - การใช้อุปกรณ์ความปลอดภัย - ใช้ถุงมือ - ใช้ถุงเท้า - ใช้หน้ากาก - ใช้แว่นตา	

Head Office 2534152-151 Sukhvit Tower 24 Fl. Bangkok, Huaywang Bangkok 10250, Thailand Tel: (02) 7181500 Fax: (02) 7181716  
Site 100 M-10 Tumbol Monorail, Bangkok Province - 10110, Thailand Tel: (02) 2428000-44 Fax: (02) 2428000-9

Head Office 2534152-151 Sukhvit Tower 24 Fl. Bangkok, Huaywang Bangkok 10250, Thailand Tel: (02) 7181500 Fax: (02) 7181716  
Site 100 M-10 Tumbol Monorail, Bangkok Province - 10110, Thailand Tel: (02) 2428000-44 Fax: (02) 2428000-9



**บริษัท ภูมิไไทยซีเมนต์ จำกัด**  
**THAI PRIDE CEMENT CO., LTD.**

ลำดับ	ขั้นตอนการปฏิบัติงาน	รายละเอียด	หมายเหตุ
6		- พนักงาน 1 คน - การใช้อุปกรณ์ความปลอดภัย - ใช้ถุงมือ	
7		- พนักงาน 1 คน - การใช้อุปกรณ์ความปลอดภัย - ใช้ถุงมือ	
8		- พนักงาน 1 คน - การใช้อุปกรณ์ความปลอดภัย - ใช้ถุงมือ	
9		- พนักงาน 1 คน - การใช้อุปกรณ์ความปลอดภัย - ใช้ถุงมือ	
10		- พนักงาน 1 คน - การใช้อุปกรณ์ความปลอดภัย - ใช้ถุงมือ	

Head Office 2534152-151 Sukhvit Tower 24 Fl. Bangkok, Huaywang Bangkok 10250, Thailand Tel: (02) 7181500 Fax: (02) 7181716  
Site 100 M-10 Tumbol Monorail, Bangkok Province - 10110, Thailand Tel: (02) 2428000-44 Fax: (02) 2428000-9



**บริษัท ภูมิไไทยซีเมนต์ จำกัด**  
**THAI PRIDE CEMENT CO., LTD.**

3.11 การเตรียมความพร้อมในการใช้วัตถุระเบิด วันที่ 22 ธ.ค.67

ลำดับ	ลำดับ	รายละเอียด	วันที่	ผู้จัดทำ	หมายเหตุ
<b>1. Area 100</b>					
1.1	Area 100	พื้นที่ (100x100) (100x100)	01		พื้นที่ 100x100
1.2	Area 100	พื้นที่ (100x100) (100x100)	01		พื้นที่ 100x100
<b>2. Area 100</b>					
2.1	Area 100	พื้นที่ (100x100) (100x100)	01		พื้นที่ 100x100
<b>3. Area 100</b>					
3.1	Area 100	พื้นที่ (100x100) (100x100)	01		พื้นที่ 100x100
<b>4. Area 100</b>					
4.1	Area 100	พื้นที่ (100x100) (100x100)	01		พื้นที่ 100x100

Head Office 2534152-151 Sukhvit Tower 24 Fl. Bangkok, Huaywang Bangkok 10250, Thailand Tel: (02) 7181500 Fax: (02) 7181716  
Site 100 M-10 Tumbol Monorail, Bangkok Province - 10110, Thailand Tel: (02) 2428000-44 Fax: (02) 2428000-9



**บริษัท ภูมิไไทยซีเมนต์ จำกัด**  
**THAI PRIDE CEMENT CO., LTD.**

ลำดับ	จังหวัด	ประเภทสินค้า	ขนาด	รูปถ่าย	หมายเหตุ
<b>B Cement</b>					
B.1	จังหวัดภูเก็ต	ปูนซีเมนต์เม็ดกลมขาว (OPC-42.5)	KT		100 กิโลกรัม 20 ก.ก. x 5
B.2	จังหวัดภูเก็ต	ปูนซีเมนต์เม็ดกลมขาว (OPC-42.5)	KT		100 กิโลกรัม 20 ก.ก. x 5
<b>C Stone</b>					
C.1	จังหวัดภูเก็ต	หินแกรนิตปูพื้น (Granite Floor Stone - VT 2.88114 GMPD)	KT		100 กิโลกรัม 20 ก.ก. x 5
<b>D Stone Shop</b>					
D.1	จังหวัดภูเก็ต	หินแกรนิตปูพื้น (Granite Floor Stone - VT 2.88114 GMPD)	KT		100 กิโลกรัม 20 ก.ก. x 5
			รวมทั้งหมด	8	
			ส่งมอบทั้งหมด	8	



**บริษัท ภูมิไไทยซีเมนต์ จำกัด**  
**THAI PRIDE CEMENT CO., LTD.**

เตรียมรายการที่ 4 ส่งเสนอขายใน 5

1. การรับมอบสัญญาซื้อขายสินค้า LCP วันที่ 24 กันยายน 2567 ที่โรงแรม
2. แผนการจัดซื้อสินค้าเพื่อโครงการพัฒนาพื้นที่ 2567 ระหว่างวันที่ 18-22 พฤศจิกายน 2567 โดยขอเบิกเงินจากบัญชี 20 พฤศจิกายน 2567
3. ขั้นตอน - ขั้นตอนการปฏิบัติงานที่เกี่ยวกับโครงการพัฒนาพื้นที่ 2567 ไม่เกิน 10 วันหลังจากที่ได้รับมอบหมายให้ดำเนินการ
4. ขั้นตอนการปฏิบัติงาน - การดำเนินงาน Project Account ที่อาคาร CCR และโรงงาน เพื่อติดตามงานในส่วนของการจัดหาสินค้า และจัดหาสินค้าที่จำเป็นต่อการดำเนินงาน
5. ขั้นตอนการปฏิบัติงาน - การดำเนินงานในส่วนของการจัดหาสินค้า และจัดหาสินค้าที่จำเป็นต่อการดำเนินงาน

มีเอกสารแนบ 10.08 น.

มีเอกสารแนบ 10.08 น.



ชื่อ

นายสมชาย ใจดี  
ตำแหน่ง: ผู้จัดการฝ่ายขาย  
ตำแหน่ง: ผู้จัดการฝ่ายขาย

3/10/2567

ชื่อ

นายสมชาย ใจดี  
ตำแหน่ง: ผู้จัดการฝ่ายขาย  
ตำแหน่ง: ผู้จัดการฝ่ายขาย

3/10/2567

www.burmesecalendar.com

[illegible]

© 2004 Blackwell Publishing Ltd

၁. မာဗာဒါး	ဗုဒ္ဓဘိဝံ	မာဗာဒါး ဂြိုဟ်တုကန်အစဉ်အဆက်၊ အစိုးရကန်
၂. မာဗာဒါး	မိမိကန်	မာဗာဒါး ဂြိုဟ်တု နယ်
၃. မာဗာဒါး	ကန်တပ်	မာဗာဒါး ဂြိုဟ်တုကန်၊ မာဗာဒါး ဂြိုဟ်တု
၄. မာဗာဒါး	ကန်တပ်	မာဗာဒါး ဂြိုဟ်တုကန်အစဉ်အဆက်
၅. မာဗာဒါး	ကန်တပ်	မာဗာဒါး ဂြိုဟ်တုကန်အစဉ်အဆက်၊ မာဗာဒါး ဂြိုဟ်တု

Head Office: 200/102-103 Sukumvit Tower 24 Fl. Bangkok 10110, Thailand Tel: (02) 7556600 Fax: (02) 7561736  
 KSA: 801/2/5 Thumani-Norani, Sukumvit Tower, Bangkok (Thailand) Tel: (02) 2465000 Fax: (02) 2465455

วันที่ ๒๕/๐๓/๖๕

ตามเงื่อนไขการขอที่ 5 นี้จะส่งไปยังธนาคารเพื่อใช้ที่ประชุมคณะกรรมการ

ថា អង្គជំនុំជម្រះវិសាមញ្ញក្នុងតុលាការកម្ពុជា បានសម្រេចដាក់ពន្ធនាគារដល់សាមីខ្លួន។

1. เวลา ๓ ชั่วโมง ความยากระดับปานกลาง-ยาก (มี) 18 ข้อ (ข้อ ๑-๑๖) ๑-๑๖ และ (๑๗-๒๐) เป็นข้อเลือก  
รวมได้ ๒๐ ข้อ (๑๖ ข้อถูก)

2. ประมวลผลข้อมูล การนำผลการประเมินข้อมูลเชิงคุณภาพและเชิงปริมาณ โดยวิธีหาค่าจาก บวก แล้วหาร

247 22 JUL 87 (00 0000-12.00 M

[illegible]

วันที่ ๒๖ กรกฎาคม ๒๕๖๒

 สภานิติบัญญัติแห่งชาติ SAFETY FIRST		
 วันที่เกิดอุบัติเหตุ LAST ACCIDENT OCCURRED	105866	
เลขทะเบียน No. HAVE OPERATED WITHOUT ACCIDENT	295	To DAYS TARGET
ไม่เคยเกิดอุบัติเหตุ NEVER OCCURRED WITHOUT ACCIDENT	1000	
ไม่เคยเกิดอุบัติเหตุ NEVER OCCURRED WITHOUT ACCIDENT	993	IN DAYS

[illegible]

1.2 สหพันธ์การค้าระหว่างประเทศในทวีปยุโรปมีจุดประสงค์ที่จะยกฐานะขึ้นเป็น 3 ปีครั้งในปี 1995 นี้

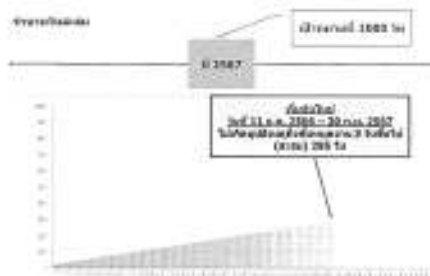

บทนิยามการบทที่ 2 การดำเนินการในเซตของสมาชิก

2.1 ภารกิจที่ได้รับมอบหมายจากวิทยาลัยฯ ดังนี้

ព្រះបាទសីហនុវរ្ម័នទី៧ បានបង្កើតឡើងនៅឆ្នាំ ១២៩៥

### 3.1 การประเมินผลของระบบการประกัน

ไม่ผิดแต่เพียงประการเดียว

ប្រតិបត្តិការ ២០២៥ ប្រតិបត្តិការ ២០២៥

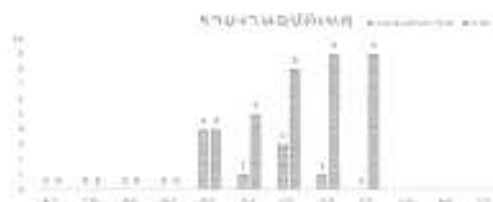

Head Office: 223ATIS-150 Sukhvit Tower 36/F Bangkok, Prachinburi Banglei-10000 Thailand Tel: (66) 761650 Fax: (66) 761776  
 SW: 159 MS Tumbol 14441, Rongkri Wit, Sathak Province - 76110 Thailand Tel: (66) 38330-44 Fax: (66) 38344-5

10/11/2010 10:01 AM

[illegible]2.2 *Philosophical Issues* (Nov. 7-8, 2007)

Table 3. Comparison 2567 to Table 20 Comparison 2567			
การประเมินผลเชิงจิตวิทยา	จิตวิทยา	จิตวิทยา	จิต
ไม่ถูกต้อง	0	0	0
ถูกต้องเล็กน้อย	0	0	0
ถูกต้องเล็กน้อย	0	0	0
ถูกต้อง	0	0	0
จิตวิทยา	0	0	0

Head Office: 302A/10-101 Sukhumvit Tower 34 Fl. Bangkok, Hongkong, Bangkok-10330, Thailand. Tel: 662 1166558 Fax: 662 1167118  
 E-mail: [info@hsc.com](mailto:info@hsc.com) Kanyee Wai, E-mail: [Kanyee.Wai@hsc.com](mailto:Kanyee.Wai@hsc.com) - 101/10, Thailand Tel: 662 1400654 Fax: 662 1404414



**บริษัท ภูมิไจไทยซีเมนต์ จำกัด**  
**THAI PRIDE CEMENT CO., LTD.**

### 2.1. Scoring KVT

[illegible]

## แบบฟอร์มการขอขานขาน - 1 (ฉบับแก้ไขล่าสุด) KYT

© 2004 Blackwell Publishing Ltd, *Journal of Internal Medicine* 255: 103–110

[illegible]

Head Office: 2004705-111 Jinhua Tower 26/F, Guangdong, Hubeikang, Dongguo-Wang, Hubei, China Tel: (86) 166-6600 Fax: (86) 166-1111  
 E-mail: 166@166.com.cn Website: www.166.com.cn Tel: (86) 166-6600 Fax: (86) 166-1111



**บริษัท ภูมิไจไทยซีเมนต์ จำกัด**  
**THAI PRIDE CEMENT CO., LTD.**

### 3.2 Wide through survey distribution: 2507

[illegible]

head office: 229P123 1st floor, 3rd Street, Singapore Roadway, Singapore-1010, Indonesia. Tel: 65 3141600 Fax: 65 3141616  
 Sdn. 111-113 Turf Road, Kuala Lumpur, Sarawak, Indonesia Tel: 65 3141600-44 Fax: 65 3141600-45



**บริษัท ภูมิไจไทยซีเมนต์ จำกัด**  
**THAI PRIDE CEMENT CO., LTD.**

3.1.2 ગિયરવશ મુલ્ય નિર્ધારણ પદ્ધતિના અનુસાર નિર્ધારિત થતી 15 મી.સી.સી. 0.50 મી.



แบบฟอร์มการขอขานสงฆ์ว่าพระรัตนตรัย

retrieval of *in situ* information (Barnes, 1999; Barnes and Smith, 2001).

[illegible]

Head Office: 204/112-113, Juthita Tower 20 PC, Bangpoo, Huaykhang, Bangkok 10220, Thailand Tel: (02) 7551600 Fax: (02) 7511779  
 (Sub: 145) M-5 Tumbon Haeat - Suaythi Road, Samut Prakan Province - 10110, Thailand Tel: (028) 240800-40 Fax: (028) 240888-4



**บริษัท ภูมิไจไทยซีเมนต์ จำกัด**  
**THAI PRIDE CEMENT CO., LTD.**

3.2 การทดสอบระบบอัตโนมัติเชิงระบบ Mobile Pump ประจำปีพ.ศ. 2567 ที่อาคาร Work Shop



Copyright © 2006 John Wiley & Sons, Inc.

[illegible]

Head Office: 200/100 M-1 Junction, Tower 30/F, Hongkong Huayuan, Beijing: 1000, P.R. China Tel: (86) 10 6660 Fax: (86) 10 6116  
 E-mail: 100 M-1 Junction, Tower 30/F, Hongkong Huayuan - Beijing  
 Tel: (86) 10 6660 Fax: (86) 10 6116



**บริษัท ภูมิไจไทยซีเมนต์ จำกัด**  
**THAI PRIDE CEMENT CO., LTD.**

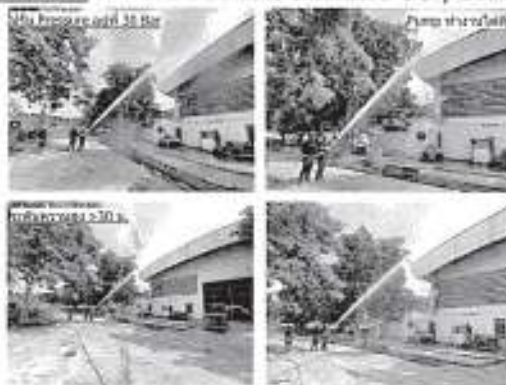

3.4 การปฏิบัติงานภายนอกอาคารบริเวณถังเก็บ 250T

ลำดับ	วันที่	เนื้อหา	ผู้จัดทำ	ตรวจสอบ
1	28 ธ.ค. 67	ช่างเทคนิคการบำรุงรักษา ถังเก็บซีเมนต์ 250T วันที่ 28 ธ.ค. 67	วิศวกรระบบ การควบคุมกระบวนการผลิต และวิศวกรไฟฟ้า และช่างเทคนิคช่างเทคนิค เครื่องจักรกลไฟฟ้า บริษัท ก.บ. 2567	- ตรวจสอบ - ตรวจสอบ

Head Office 2024/12-181 Sukhvit Tower 34/F Bangkok, Bangkok 10260, Thailand Tel: (02) 716000 Fax: (02) 716074  
Site 100 M/V Tambon Nong - Nong Nue, Bangkok Province - 10110, Thailand Tel: (02) 2480044 Fax: (02) 2480444

**บริษัท ภูมิไจไทยซีเมนต์ จำกัด**  
**THAI PRIDE CEMENT CO., LTD.**

3.5 การปฏิบัติงานภายนอกอาคารบริเวณถังเก็บ 250T วันที่ 28 ธ.ค. 67

ลำดับ	ชื่อเอกสารปฏิบัติงาน	รายละเอียด	หมายเหตุ
1		- ตรวจสอบระบบไฟฟ้าภายใน ถังเก็บซีเมนต์ 250T วันที่ 28 ธ.ค. 67	
2		- ตรวจสอบระบบไฟฟ้าภายใน ถังเก็บซีเมนต์ 250T วันที่ 28 ธ.ค. 67	
3		- ตรวจสอบระบบไฟฟ้าภายใน ถังเก็บซีเมนต์ 250T วันที่ 28 ธ.ค. 67	
4		- ตรวจสอบระบบไฟฟ้าภายใน ถังเก็บซีเมนต์ 250T วันที่ 28 ธ.ค. 67	
5		- ตรวจสอบระบบไฟฟ้าภายใน ถังเก็บซีเมนต์ 250T วันที่ 28 ธ.ค. 67	

Head Office 2024/12-181 Sukhvit Tower 34/F Bangkok, Bangkok 10260, Thailand Tel: (02) 716000 Fax: (02) 716074  
Site 100 M/V Tambon Nong - Nong Nue, Bangkok Province - 10110, Thailand Tel: (02) 2480044 Fax: (02) 2480444

**บริษัท ภูมิไจไทยซีเมนต์ จำกัด**  
**THAI PRIDE CEMENT CO., LTD.**

ลำดับ	ชื่อเอกสารปฏิบัติงาน	รายละเอียด	หมายเหตุ
6		- ตรวจสอบระบบไฟฟ้าภายใน ถังเก็บซีเมนต์ 250T วันที่ 28 ธ.ค. 67	
7		- ตรวจสอบระบบไฟฟ้าภายใน ถังเก็บซีเมนต์ 250T วันที่ 28 ธ.ค. 67	
8		- ตรวจสอบระบบไฟฟ้าภายใน ถังเก็บซีเมนต์ 250T วันที่ 28 ธ.ค. 67	
9		- ตรวจสอบระบบไฟฟ้าภายใน ถังเก็บซีเมนต์ 250T วันที่ 28 ธ.ค. 67	
10		- ตรวจสอบระบบไฟฟ้าภายใน ถังเก็บซีเมนต์ 250T วันที่ 28 ธ.ค. 67	

Head Office 2024/12-181 Sukhvit Tower 34/F Bangkok, Bangkok 10260, Thailand Tel: (02) 716000 Fax: (02) 716074  
Site 100 M/V Tambon Nong - Nong Nue, Bangkok Province - 10110, Thailand Tel: (02) 2480044 Fax: (02) 2480444

**บริษัท ภูมิไจไทยซีเมนต์ จำกัด**  
**THAI PRIDE CEMENT CO., LTD.**

3.6 การปฏิบัติงานภายนอกอาคารบริเวณถังเก็บ 250T วันที่ 28 ธ.ค. 67

3.6.1 สรุปผลการ

- 1) ตรวจสอบระบบไฟฟ้าภายใน
- 2) ตรวจสอบระบบไฟฟ้าภายใน
- 3) ตรวจสอบระบบไฟฟ้าภายใน

3.6.2 แผนการดำเนินงาน วันที่ 28 ธ.ค. 67

ช่วงเวลา	กิจกรรม
08:30 - 09:00 น.	ประชุมสรุปงานประจำวัน
09:00 - 09:30 น.	- ตรวจสอบระบบไฟฟ้าภายใน ถังเก็บซีเมนต์ 250T
09:30 - 10:00 น.	- ตรวจสอบระบบไฟฟ้าภายใน ถังเก็บซีเมนต์ 250T
10:00 - 10:30 น.	- ตรวจสอบระบบไฟฟ้าภายใน ถังเก็บซีเมนต์ 250T
10:30 - 11:00 น.	- ตรวจสอบระบบไฟฟ้าภายใน ถังเก็บซีเมนต์ 250T
11:00 - 11:30 น.	- ตรวจสอบระบบไฟฟ้าภายใน ถังเก็บซีเมนต์ 250T
11:30 - 12:00 น.	- ตรวจสอบระบบไฟฟ้าภายใน ถังเก็บซีเมนต์ 250T
12:00 - 12:30 น.	- ตรวจสอบระบบไฟฟ้าภายใน ถังเก็บซีเมนต์ 250T
12:30 - 13:00 น.	- ตรวจสอบระบบไฟฟ้าภายใน ถังเก็บซีเมนต์ 250T
13:00 - 13:30 น.	- ตรวจสอบระบบไฟฟ้าภายใน ถังเก็บซีเมนต์ 250T
13:30 - 14:00 น.	- ตรวจสอบระบบไฟฟ้าภายใน ถังเก็บซีเมนต์ 250T
14:00 - 14:30 น.	- ตรวจสอบระบบไฟฟ้าภายใน ถังเก็บซีเมนต์ 250T

Head Office 2024/12-181 Sukhvit Tower 34/F Bangkok, Bangkok 10260, Thailand Tel: (02) 716000 Fax: (02) 716074  
Site 100 M/V Tambon Nong - Nong Nue, Bangkok Province - 10110, Thailand Tel: (02) 2480044 Fax: (02) 2480444



3.5.3 งบกำไรขาดทุน

**บริษัท ภูมิไจไทยซีเมนต์ จำกัด**  
**THAI PRIDE CEMENT CO., LTD.**

ลำดับ	รายการ	จำนวน	หน่วย	ราคา
1	กำไรสุทธิ	100	บาท	4,500
2	กำไรสุทธิ	-	-	3,000
3	กำไรสุทธิ	-	-	100
4	กำไรสุทธิ	-	-	3,000
5	กำไรสุทธิ	-	-	3,000
6	กำไรสุทธิ	-	-	3,000
	รวมกำไรสุทธิ			18,000

3.5.4 งบกำไรขาดทุน

- กำไรสุทธิ
- กำไรสุทธิ
- กำไรสุทธิ
- กำไรสุทธิ
- กำไรสุทธิ
- กำไรสุทธิ

งบกำไรขาดทุนที่ 4 ข้อแตกต่าง

งบกำไรขาดทุนที่ 4 ข้อแตกต่าง



3.5.3 งบกำไรขาดทุน

**บริษัท ภูมิไจไทยซีเมนต์ จำกัด**  
**THAI PRIDE CEMENT CO., LTD.**

3.5.3 งบกำไรขาดทุน



ชื่อ

นายสมชาย ใจดี  
กรรมการผู้จัดการ  
บริษัท ภูมิไจไทยซีเมนต์ จำกัด

2 / 10 / 2567

ชื่อ

นายสมชาย ใจดี  
กรรมการผู้จัดการ  
บริษัท ภูมิไจไทยซีเมนต์ จำกัด

2 / 10 / 2567

บริษัท ภูมิไจไทยซีเมนต์ จำกัด  
THAI PRIDE CEMENT CO., LTD.

[illegible]

จากข้อมูลข้างต้นพบว่า (ตามการตอบคำถามข้อที่ ๑๖) มี

1. អាសយដ្ឋាន	ស្រី	ប្រភេទសាសនា	ជំនាញ ប្រើប្រាស់ភាសាអង់គ្លេស
2. អាសយដ្ឋាន	ប្រុស	ក្រសួង	ជំនាញ ប្រើប្រាស់ភាសាអង់គ្លេស
3. អាសយដ្ឋាន	ស្រី	ក្រសួង	ជំនាញ ប្រើប្រាស់ភាសាអង់គ្លេស
4. អាសយដ្ឋាន	ស្រី	ក្រសួង	ជំនាញ ប្រើប្រាស់ភាសាអង់គ្លេស
5. អាសយដ្ឋាន	ស្រី	ក្រសួង	ជំនាញ ប្រើប្រាស់ភាសាអង់គ្លេស
6. អាសយដ្ឋាន	ស្រី	ក្រសួង	ជំនាញ ប្រើប្រាស់ភាសាអង់គ្លេស
7. អាសយដ្ឋាន	ស្រី	ក្រសួង	ជំនាញ ប្រើប្រាស់ភាសាអង់គ្លេស
8. អាសយដ្ឋាន	ស្រី	ក្រសួង	ជំនាញ ប្រើប្រាស់ភាសាអង់គ្លេស

**Abstract**

1. Number	2. Area	3. Date	4. Description
1	...	...	...
2	...	...	...
3	...	...	...
4	...	...	...
5	...	...	...
6	...	...	...
7	...	...	...
8	...	...	...
9	...	...	...
10	...	...	...
11	...	...	...
12	...	...	...
13	...	...	...
14	...	...	...
15	...	...	...
16	...	...	...
17	...	...	...
18	...	...	...
19	...	...	...
20	...	...	...
21	...	...	...
22	...	...	...
23	...	...	...
24	...	...	...
25	...	...	...
26	...	...	...
27	...	...	...
28	...	...	...
29	...	...	...
30	...	...	...
31	...	...	...
32	...	...	...
33	...	...	...
34	...	...	...
35	...	...	...
36	...	...	...
37	...	...	...
38	...	...	...
39	...	...	...
40	...	...	...
41	...	...	...
42	...	...	...
43	...	...	...
44	...	...	...
45	...	...	...
46	...	...	...
47	...	...	...
48	...	...	...
49	...	...	...
50	...	...	...
51	...	...	...
52	...	...	...
53	...	...	...
54	...	...	...
55	...	...	...
56	...	...	...
57	...	...	...
58	...	...	...
59	...	...	...
60	...	...	...
61	...	...	...
62	...	...	...
63	...	...	...
64	...	...	...
65	...	...	...
66	...	...	...
67	...	...	...
68	...	...	...
69	...	...	...
70	...	...	...
71	...	...	...
72	...	...	...
73	...	...	...
74	...	...	...
75	...	...	...
76	...	...	...
77	...	...	...
78	...	...	...
79	...	...	...
80	...	...	...
81	...	...	...
82	...	...	...
83	...	...	...
84	...	...	...
85	...	...	...
86	...	...	...
87	...	...	...
88	...	...	...
89	...	...	...
90	...	...	...
91	...	...	...
92	...	...	...
93	...	...	...
94	...	...	...
95	...	...	...
96	...	...	...
97	...	...	...
98	...	...	...
99	...	...	...
100	...	...	...

© 2007 Blackwell Publishing Ltd

1. ឈ្មោះសិស្ស	សិស្សនាម	ជំពូកទី៤ ប្រវត្តិសាស្ត្រ
2. ឈ្មោះស្ថាប័ន	សាលាបឋមវិទ្យាល័យ	ជំពូកទី៤ ប្រវត្តិសាស្ត្រ
3. ឈ្មោះគ្រូ	គ្រូបង្រៀន	ជំពូកទី៤ ប្រវត្តិសាស្ត្រ

Local Office: 1034113-18110000, Tower 34 B, Bangrak, Bangkok, Bangkok-10000, Thailand. Tel: 02-7100000 Fax: 02-7101110  
 Site: 1034113-18110000, 1034113-18110000, Bangkok Province - 10000, Thailand Tel: 020-10000000 Fax: 020-10000000

**บริษัท ภูมิไจไทยซีเมนต์ จำกัด**  
**THAI PRIDE CEMENT CO., LTD.**

1.2 สวัสดิการการบำนาญโดยไม่มีคุณสมบัติของเงื่อนไขการประกันสังคม 3. ที่ตั้งบ้านพัก บำรุงเบิกจ่ายได้ 203.75

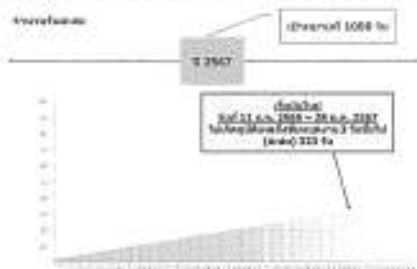

บทนิพนธ์ภาคที่ ๒ จากงานเขียนของสมเด็จพระญาณสังวร

[illegible]

ក៏ប៉ុន្តែប្រសិនបើមានការប្រកួតប្រជែងគ្នា ក៏ដូចជា ៥៥:២៥០

## 2.2. Theorem 2.1 (Resolvent identity)

**Head Office:** 2038TG-18T Sakon Nakhon 36 Fl Bangkok Rajaprasit, Bangkok-10250, Thailand Tel: (66) 791900 Fax: (66) 791779  
**E-mail:** SAC@Lumpini-House.com; SAC@Sakon-Nakhon.com - 20150, Thailand Tel: (66) 20055-44 Fax: (66) 342668

**บริษัท ภูมิไจไทยซีเมนต์ จำกัด**  
**THAI PRIDE CEMENT CO., LTD.**

เริ่มปลูกข้าวได้ 15.00 น.

ចម្លើយស្រាវជ្រាវ : ក្នុងកំឡុងពេលនេះវាពិតជាមានការ

[illegible][illegible]

บ้านเสด็จมีความปลอดภัยมาก ๒๕-๖-๒๕๖๒

 	
สมบัติความปลอดภัย SAFETY FIRST	
	เหตุการณ์ล่าสุดของคุณ LAST ACCIDENT OCCURED
เวลาที่ผ่านมานานแล้ว โดนไม่เกิดอุบัติเหตุ WE HAVE OPERATED WITHOUT ACCIDENT เวลาที่ยาวนานที่สุดเท่าที่เคยมีมา THE BEST STATISTICS	105866 323 วัน DAYS TARGET 1000 DAYS 993 วัน DAYS

Head Office: 255A/152-181 Nongkhai Tower, 26/11 Songkhro, Phrasang, Bangkok 10250, Thailand Tel: (02) 764520 Fax: (02) 764119  
 Fax: 001-603-2488000, 0065-905-888888, 001-603-2488000, 001-603-2488000 Tel: (0065) 2488000 Fax: (0065) 2488000

บริษัท ภูมิไอยไทยซีเมนต์ จำกัด  
THAI PRIDE CEMENT CO., LTD.

[illegible][illegible]

Head Office: 200/102-101 Sukhumvit Tower 34 Fl Bangkok, Haiyewang, Bangkok-10110 Thailand Tel: (02) 719-9991 Fax: (02) 719-1719  
 Site: 118 U.S. Tumbler Hotel, Klongkorn Bangkok Province - 10110 Thailand Tel: (02) 24999144 Fax: (02) 24991404







**บริษัท ภูมิไจไทยซีเมนต์ จำกัด**  
**THAI PRIDE CEMENT CO., LTD.**

3.1.2 វិធានការ NVT តំបន់ បេតិកភណ្ឌ: វិធាន ៣ ៩.៩ 2007 ច្បាប់ ៩.20 ៤



## แบบฟอร์มสำหรับการบอกรับประกันสิทธิประโยชน์ KAT

Copyright © 2004 John Wiley & Sons, Ltd.







[illegible]

Siam Hill M/S Furniture Store - Bangkok, Thailand Tel: (0)2-7688900 Fax: (0)2-7688910



**บริษัท ภูมิไจไทยซีเมนต์ จำกัด**  
**THAI PRIDE CEMENT CO., LTD.**

3.2 Was through survey that a lot of people

Index	Id	problemas	causas	soluciones	foto	video
1	1.1.1	Problemas de calidad	Deficiente control de calidad	Implementar un sistema de control de calidad		
2	1.1.2	Problemas de seguridad	Falta de capacitación de los trabajadores	Implementar un programa de capacitación de seguridad		
3	1.1.3	Problemas de costos	Falta de control de costos	Implementar un sistema de control de costos		
4	1.1.4	Problemas de tiempo	Falta de control de tiempo	Implementar un sistema de control de tiempo		
5	1.1.5	Problemas de comunicación	Falta de comunicación entre los departamentos	Implementar un sistema de comunicación		
6	1.1.6	Problemas de mantenimiento	Falta de mantenimiento de los equipos	Implementar un programa de mantenimiento		

Head Office: 3641155 555 Furber Street 34 St. George's Highway, George's Heights, Toronto, Ont. M3J 1P6-6606 Fax: (416) 736-0716  
 Site: 434 345 Turnpike Road, Island View, Toronto, Ontario, M3K 1K6 Canada Fax: (905) 886-0044 E-mail: info@canal.ca



บริษัท ภูมิไจไทยซีเมนต์ จำกัด  
THAI PRIDE CEMENT CO., LTD.

[illegible]

**บริษัท ภูมิไจไทยซีเมนต์ จำกัด**  
**THAI PRIDE CEMENT CO., LTD.**

3.3 การทดสอบระบบสัญญาณเตือนภัย Mobile Pump ว่าใช้งานได้เหมาะสม หรือไม่ ซึ่งจากการ Download

Klasifikasi		Klasifikasi		Klasifikasi	
No	Uraian	No	Uraian	No	Uraian
1	...	2	...	3	...
4	...	5	...	6	...
7	...	8	...	9	...
10	...	11	...	12	...
13	...	14	...	15	...
16	...	17	...	18	...
19	...	20	...	21	...
22	...	23	...	24	...
25	...	26	...	27	...
28	...	29	...	30	...
31	...	32	...	33	...
34	...	35	...	36	...
37	...	38	...	39	...
40	...	41	...	42	...
43	...	44	...	45	...
46	...	47	...	48	...
49	...	50	...	51	...
52	...	53	...	54	...
55	...	56	...	57	...
58	...	59	...	60	...
61	...	62	...	63	...
64	...	65	...	66	...
67	...	68	...	69	...
70	...	71	...	72	...
73	...	74	...	75	...
76	...	77	...	78	...
79	...	80	...	81	...
82	...	83	...	84	...
85	...	86	...	87	...
88	...	89	...	90	...
91	...	92	...	93	...
94	...	95	...	96	...
97	...	98	...	99	...
100	...	101	...	102	...

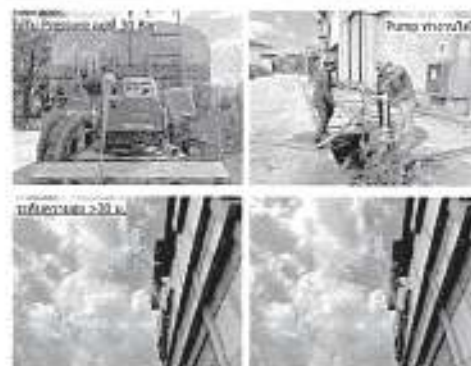

Head Office: 208THETI Tinkul Tower 28 H. Bangkok, Hongkong, Beijing, HONG KONG Tel: (852) 716026 Fax: (852) 716016  
S/O: 165118 Tinkul Tower, Jomtien Rd., Bangkok, Thailand Tel: (662) 5003444 Fax: (662) 5003445



## บริษัท ภูมิไจไทยซีเมนต์ จำกัด THAI PRIDE CEMENT CO., LTD.

3.4 บริษัทฯ ดำเนินโครงการผ่าน ๓๓ บริษัทฯ ส่วนใหญ่เป็นแบบ Water Treatment

วันที่ 22-๒๕/๐๗/๒๕๖๓ ๐.๐๐ – 16.๐๐ น.

3.4.1 บริษัทฯ ดำเนินโครงการ Water Treatment (๓๓) ๐.๐๐ – 12.๐๐ น. โดยศูนย์เรียนรู้  
โกลบอล บ่อประปาเมือง



3.4.2 บริษัทฯ ดำเนินโครงการผ่าน ๓๓ บริษัทฯ ส่วนใหญ่เป็นแบบ PPG และโครงการที่ผ่าน  
เวลา ๑2.๐๐ – 16.๐๐ น. โดยไป ไร่ชาสี่



Head Office: 2034/123-181 Sakon Nakhon 3011, Bangkok, Huaywang, Bangkok-10200, Thailand Tel: 025 114400 Fax: 025 114111  
Site: 100-519 Tumbul Nakhon, Kung Khon, Sakon Nakhon - 30110, Thailand Tel: 025 114400-44 Fax: 025 114400-44



## บริษัท ภูมิไจไทยซีเมนต์ จำกัด THAI PRIDE CEMENT CO., LTD.

3.5 การดำเนินงานโครงการผ่าน ๓๓ บริษัทฯ ๒๕๖๓ ระหว่างวันที่ 18 – 20 พฤศจิกายน 2563

โดยจะจัดกิจกรรมในวันที่ 20 พฤศจิกายน 2563



3.5.1 โครงการ

- ๑) เพื่อตรวจสอบ ๓๓ บริษัทฯ ได้มีการดำเนินการแล้ว และมีความปลอดภัยในการดำเนินงาน
- ๒) เพื่อเชื่อมโยงและ สนับสนุนโครงการ
- ๓) ส่งเสริมการดำเนินงานของโครงการผ่าน

Head Office: 2034/123-181 Sakon Nakhon 3011, Bangkok, Huaywang, Bangkok-10200, Thailand Tel: 025 114400 Fax: 025 114111  
Site: 100-519 Tumbul Nakhon, Kung Khon, Sakon Nakhon - 30110, Thailand Tel: 025 114400-44 Fax: 025 114400-44



## บริษัท ภูมิไจไทยซีเมนต์ จำกัด THAI PRIDE CEMENT CO., LTD.

3.5.2 แผนการดำเนินงาน วันที่ 20 พฤศจิกายน 2563

ลำดับ	กิจกรรม
08.00 – 09.00 น.	ประชุมคณะผู้บริหาร บริษัทฯ
09.00 – 09.30 น.	<ul style="list-style-type: none"> <li>1) บริษัทฯ ดำเนินโครงการผ่าน ๓๓ บริษัทฯ ส่วนใหญ่เป็นแบบ PPG</li> <li>2) บริษัทฯ ดำเนินโครงการผ่าน ๓๓ บริษัทฯ ส่วนใหญ่เป็นแบบ PPG</li> </ul>
09.30 – 10.00 น.	บริษัทฯ ดำเนินโครงการผ่าน ๓๓ บริษัทฯ ส่วนใหญ่เป็นแบบ PPG
10.00 – 11.00 น.	บริษัทฯ ดำเนินโครงการผ่าน ๓๓ บริษัทฯ ส่วนใหญ่เป็นแบบ PPG
11.00 – 12.00 น.	บริษัทฯ ดำเนินโครงการผ่าน ๓๓ บริษัทฯ ส่วนใหญ่เป็นแบบ PPG
12.00 – 13.00 น.	บริษัทฯ ดำเนินโครงการผ่าน ๓๓ บริษัทฯ ส่วนใหญ่เป็นแบบ PPG
13.00 – 14.00 น.	บริษัทฯ ดำเนินโครงการผ่าน ๓๓ บริษัทฯ ส่วนใหญ่เป็นแบบ PPG

หมายเหตุ : บริษัทฯ ดำเนินโครงการผ่าน ๓๓ บริษัทฯ ส่วนใหญ่เป็นแบบ PPG

3.5.3 แผนการดำเนินงาน

ลำดับ	รายการ	จำนวน	มูลค่า	รวม
1	ค่าเช่ารถบรรทุก	100	80	1,000
2	ค่าเช่ารถบรรทุก	-	-	0.00
3	ค่าเช่ารถบรรทุก	-	-	0.00
4	ค่าเช่ารถบรรทุก	-	-	0.00
5	ค่าเช่ารถบรรทุก	-	-	0.00
6	ค่าเช่ารถบรรทุก	-	-	0.00
	รวมทั้งหมด			1,000

หมายเหตุ : บริษัทฯ

- ค่าเช่ารถบรรทุก

- ค่าเช่ารถบรรทุก



## บริษัท ภูมิไจไทยซีเมนต์ จำกัด THAI PRIDE CEMENT CO., LTD.

3.5.4 แผนการดำเนินงาน

- 1) เพื่อเชื่อมโยงและ สนับสนุนโครงการ
- 2) สนับสนุนโครงการผ่าน ๓๓ บริษัทฯ

3.5.5 แผนการดำเนินงาน ๓๓ บริษัทฯ ส่วนใหญ่เป็นแบบ PPG

- บริษัทฯ ดำเนินโครงการผ่าน ๓๓ บริษัทฯ ส่วนใหญ่เป็นแบบ PPG

- บริษัทฯ ดำเนินโครงการผ่าน ๓๓ บริษัทฯ ส่วนใหญ่เป็นแบบ PPG

ลำดับ	รายการ	จำนวน	มูลค่า
1	ค่าเช่ารถบรรทุก	100	80
2	ค่าเช่ารถบรรทุก	-	-
3	ค่าเช่ารถบรรทุก	-	-
4	ค่าเช่ารถบรรทุก	-	-
5	ค่าเช่ารถบรรทุก	-	-
6	ค่าเช่ารถบรรทุก	-	-
7	ค่าเช่ารถบรรทุก	-	-
8	ค่าเช่ารถบรรทุก	-	-
9	ค่าเช่ารถบรรทุก	-	-
10	ค่าเช่ารถบรรทุก	-	-
11	ค่าเช่ารถบรรทุก	-	-
12	ค่าเช่ารถบรรทุก	-	-
13	ค่าเช่ารถบรรทุก	-	-
14	ค่าเช่ารถบรรทุก	-	-
15	ค่าเช่ารถบรรทุก	-	-

Head Office: 2034/123-181 Sakon Nakhon 3011, Bangkok, Huaywang, Bangkok-10200, Thailand Tel: 025 114400 Fax: 025 114111  
Site: 100-519 Tumbul Nakhon, Kung Khon, Sakon Nakhon - 30110, Thailand Tel: 025 114400-44 Fax: 025 114400-44

Head Office: 2034/123-181 Sakon Nakhon 3011, Bangkok, Huaywang, Bangkok-10200, Thailand Tel: 025 114400 Fax: 025 114111  
Site: 100-519 Tumbul Nakhon, Kung Khon, Sakon Nakhon - 30110, Thailand Tel: 025 114400-44 Fax: 025 114400-44





## บริษัท ภูมิไจไทยซีเมนต์ จำกัด THAI PRIDE CEMENT CO., LTD.

อาคารพาณิชย์ ถนนวิภาวดี 37 กิโลเมตร 10 กรุงเทพมหานคร

ลำดับที่	คำชี้แจง	ระดับคะแนน
1.	เขตสีเทา 10 กิโลเมตร - การรับซื้อสินค้า - การขนส่งสินค้า - การให้บริการลูกค้า	10
2.	เขตสีเทา 10 กิโลเมตร - การขนส่งสินค้า - การขนส่งสินค้า - การให้บริการลูกค้า	10
3.	เขตสีเทา 10 กิโลเมตร - การขนส่งสินค้า - การขนส่งสินค้า - การให้บริการลูกค้า	10

### นิเทศการประกวด Video การประกวด

รางวัลที่ 1	รางวัลที่ 2	รางวัลที่ 3
100,000 บาท	50,000 บาท	20,000 บาท

Head Office: 2034/121-121 Sukhumvit Tower 34 Fl Bangkok, Thailand 10110. Tel: (02) 710-0000 Fax: (02) 710-0000  
Site: 101/121 Sukhumvit Tower 34 Fl Bangkok, Thailand 10110. Tel: (02) 710-0000 Fax: (02) 710-0000



## บริษัท ภูมิไจไทยซีเมนต์ จำกัด THAI PRIDE CEMENT CO., LTD.

อาคารพาณิชย์ ถนนวิภาวดี 37 กิโลเมตร 10 กรุงเทพมหานคร

1. เขตสีเทา 10 กิโลเมตร
2. เขตสีเทา 10 กิโลเมตร
3. เขตสีเทา 10 กิโลเมตร
4. เขตสีเทา 10 กิโลเมตร

### 3.5.5 นิเทศการประกวด Video การประกวด

ลำดับ	คำชี้แจง	ระดับคะแนน
1.	เขตสีเทา 10 กิโลเมตร	10
2.	เขตสีเทา 10 กิโลเมตร	10
3.	เขตสีเทา 10 กิโลเมตร	10
4.	เขตสีเทา 10 กิโลเมตร	10
5.	เขตสีเทา 10 กิโลเมตร	10
6.	เขตสีเทา 10 กิโลเมตร	10
7.	เขตสีเทา 10 กิโลเมตร	10
8.	เขตสีเทา 10 กิโลเมตร	10
9.	เขตสีเทา 10 กิโลเมตร	10
10.	เขตสีเทา 10 กิโลเมตร	10
11.	IT	10

### 3.6 การประกวด Video การประกวด

#### 3.6.1 วัตถุประสงค์

- 1) เพื่อส่งเสริมการขาย
- 2) เพื่อส่งเสริมการขาย
- 3) เพื่อส่งเสริมการขาย

Head Office: 2034/121-121 Sukhumvit Tower 34 Fl Bangkok, Thailand 10110. Tel: (02) 710-0000 Fax: (02) 710-0000  
Site: 101/121 Sukhumvit Tower 34 Fl Bangkok, Thailand 10110. Tel: (02) 710-0000 Fax: (02) 710-0000



## บริษัท ภูมิไจไทยซีเมนต์ จำกัด THAI PRIDE CEMENT CO., LTD.

### 3.6.2 วัตถุประสงค์

เขตสีเทา 10 กิโลเมตร

วันที่ 14 พฤศจิกายน 2567 เวลา 09.00 - 18.00 น.

### 3.6.3 การประกวด

ลำดับ	คำชี้แจง	ระดับคะแนน
1.	เขตสีเทา 10 กิโลเมตร	10
2.	เขตสีเทา 10 กิโลเมตร	10
3.	เขตสีเทา 10 กิโลเมตร	10
4.	เขตสีเทา 10 กิโลเมตร	10
5.	เขตสีเทา 10 กิโลเมตร	10
6.	เขตสีเทา 10 กิโลเมตร	10
7.	เขตสีเทา 10 กิโลเมตร	10
8.	เขตสีเทา 10 กิโลเมตร	10
9.	เขตสีเทา 10 กิโลเมตร	10
10.	เขตสีเทา 10 กิโลเมตร	10



จุดเช็คอิน 10 กิโลเมตร



จุดเช็คอิน 10 กิโลเมตร



## บริษัท ภูมิไจไทยซีเมนต์ จำกัด THAI PRIDE CEMENT CO., LTD.

### 3.6.4 วัตถุประสงค์

ลำดับ	คำชี้แจง	ระดับคะแนน
1.	เขตสีเทา 10 กิโลเมตร	10
2.	เขตสีเทา 10 กิโลเมตร	10
3.	เขตสีเทา 10 กิโลเมตร	10
4.	เขตสีเทา 10 กิโลเมตร	10
5.	เขตสีเทา 10 กิโลเมตร	10
6.	เขตสีเทา 10 กิโลเมตร	10
7.	เขตสีเทา 10 กิโลเมตร	10
8.	เขตสีเทา 10 กิโลเมตร	10
9.	เขตสีเทา 10 กิโลเมตร	10
10.	เขตสีเทา 10 กิโลเมตร	10

Head Office: 2034/121-121 Sukhumvit Tower 34 Fl Bangkok, Thailand 10110. Tel: (02) 710-0000 Fax: (02) 710-0000  
Site: 101/121 Sukhumvit Tower 34 Fl Bangkok, Thailand 10110. Tel: (02) 710-0000 Fax: (02) 710-0000

### 3.6.5 วัตถุประสงค์

1. เพื่อส่งเสริมการขาย
2. เพื่อส่งเสริมการขาย
3. เพื่อส่งเสริมการขาย
4. เพื่อส่งเสริมการขาย

### 3.6.6 วัตถุประสงค์

ไม่มี

Head Office: 2034/121-121 Sukhumvit Tower 34 Fl Bangkok, Thailand 10110. Tel: (02) 710-0000 Fax: (02) 710-0000  
Site: 101/121 Sukhumvit Tower 34 Fl Bangkok, Thailand 10110. Tel: (02) 710-0000 Fax: (02) 710-0000

Head Office: 2034/121-121 Sukhumvit Tower 34 Fl Bangkok, Thailand 10110. Tel: (02) 710-0000 Fax: (02) 710-0000  
Site: 101/121 Sukhumvit Tower 34 Fl Bangkok, Thailand 10110. Tel: (02) 710-0000 Fax: (02) 710-0000





บริษัท ภูมิไจไทยซีเมนต์ จำกัด  
THAI PRIDE CEMENT CO., LTD.

ฉบับประมาณราคา 15-49 น.

ผู้ขายว่าจ้าง



วันที่

หรือ





# บริษัท ภูมิไจไทยซีเมนต์ จำกัด

## THAI PRIDE CEMENT CO., LTD.

โรงงานปูนซีเมนต์  
ถนนพหลโยธินสาย 10 กิโลเมตรที่ 10 ตำบลบางเขน กรุงเทพฯ 10170  
โทรศัพท์ 02-562 4444  
โทรสาร 02-562 4444  
เว็บไซต์ www.thaicement.com

### รายชื่อผู้เกี่ยวข้อง (คณะกรรมการความปลอดภัย)



ประธานกรรมการ  
กรรมการ  
กรรมการ  
กรรมการ  
กรรมการ  
กรรมการ  
กรรมการ  
กรรมการ  
กรรมการ  
กรรมการ

### ผู้เกี่ยวข้องภายนอก



ด้านความปลอดภัย

### ผู้เกี่ยวข้องภายใน



ด้านความปลอดภัย  
ด้านความปลอดภัย  
ด้านความปลอดภัย  
ด้านความปลอดภัย  
ด้านความปลอดภัย

Head Office: 2534112/101 Sukhvit Tower 34 Fl. Bangkok, Huaywang, Bangkok-10330, Thailand. Tel: (02) 7151001 Fax: (02) 7151116  
Site: 150 M-5 Tumbon Nong, Klong Nong, Bangkok-Province - 10170, Thailand. Tel: (02) 5624444 Fax: (02) 5624444



# บริษัท ภูมิไจไทยซีเมนต์ จำกัด

## THAI PRIDE CEMENT CO., LTD.

เว็บไซต์ www.thaicement.com

เว็บไซต์ www.thaicement.com

ข้อมูลสถิติ - เว็บไซต์ความปลอดภัย  
ข้อมูลสถิติความปลอดภัย  
ข้อมูลสถิติความปลอดภัย  
ข้อมูลสถิติความปลอดภัย  
ข้อมูลสถิติความปลอดภัย  
ข้อมูลสถิติความปลอดภัย  
ข้อมูลสถิติความปลอดภัย  
ข้อมูลสถิติความปลอดภัย  
ข้อมูลสถิติความปลอดภัย  
ข้อมูลสถิติความปลอดภัย

ข้อมูลสถิติความปลอดภัย ณ วันที่ 28 พ.ย. 2567

บริษัท ภูมิไจไทยซีเมนต์ จำกัด	
SAFETY FIRST	
ข้อมูลสถิติความปลอดภัย	105866
วันที่เกิดอุบัติเหตุ	351 DAYS
วันที่เกิดอุบัติเหตุ	1000 DAYS
วันที่เกิดอุบัติเหตุ	990 DAYS

Head Office: 2534112/101 Sukhvit Tower 34 Fl. Bangkok, Huaywang, Bangkok-10330, Thailand. Tel: (02) 7151001 Fax: (02) 7151116  
Site: 150 M-5 Tumbon Nong, Klong Nong, Bangkok-Province - 10170, Thailand. Tel: (02) 5624444 Fax: (02) 5624444



# บริษัท ภูมิไจไทยซีเมนต์ จำกัด

## THAI PRIDE CEMENT CO., LTD.

เว็บไซต์ www.thaicement.com

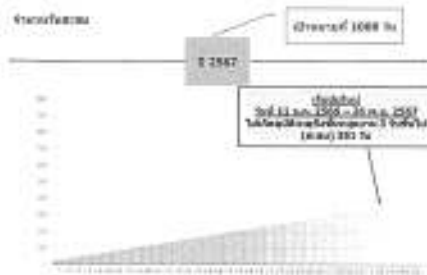

# บริษัท ภูมิไจไทยซีเมนต์ จำกัด

## THAI PRIDE CEMENT CO., LTD.

เว็บไซต์ www.thaicement.com

เว็บไซต์ www.thaicement.com

เว็บไซต์ www.thaicement.com

เว็บไซต์ www.thaicement.com

ข้อมูลสถิติ - เว็บไซต์ความปลอดภัย  
ข้อมูลสถิติความปลอดภัย  
ข้อมูลสถิติความปลอดภัย  
ข้อมูลสถิติความปลอดภัย  
ข้อมูลสถิติความปลอดภัย  
ข้อมูลสถิติความปลอดภัย  
ข้อมูลสถิติความปลอดภัย  
ข้อมูลสถิติความปลอดภัย  
ข้อมูลสถิติความปลอดภัย  
ข้อมูลสถิติความปลอดภัย

บริษัท ภูมิไจไทยซีเมนต์ จำกัด	
SAFETY FIRST	
ข้อมูลสถิติความปลอดภัย	105866
วันที่เกิดอุบัติเหตุ	351 DAYS
วันที่เกิดอุบัติเหตุ	1000 DAYS
วันที่เกิดอุบัติเหตุ	990 DAYS

Head Office: 2534112/101 Sukhvit Tower 34 Fl. Bangkok, Huaywang, Bangkok-10330, Thailand. Tel: (02) 7151001 Fax: (02) 7151116  
Site: 150 M-5 Tumbon Nong, Klong Nong, Bangkok-Province - 10170, Thailand. Tel: (02) 5624444 Fax: (02) 5624444

Head Office: 2534112/101 Sukhvit Tower 34 Fl. Bangkok, Huaywang, Bangkok-10330, Thailand. Tel: (02) 7151001 Fax: (02) 7151116  
Site: 150 M-5 Tumbon Nong, Klong Nong, Bangkok-Province - 10170, Thailand. Tel: (02) 5624444 Fax: (02) 5624444



# บริษัท ภูมิไจไทยซีเมนต์ จำกัด

## THAI PRIDE CEMENT CO., LTD.

1. ข้อมูลทั่วไป (General Information)

☐ บริษัท/หน่วยงาน/องค์กร/โรงเรียน  
☐ บริษัท/หน่วยงาน/องค์กร/โรงเรียน  
☐ บริษัท/หน่วยงาน/องค์กร/โรงเรียน  
☒ บริษัท/หน่วยงาน/องค์กร/โรงเรียน

2. ข้อมูลการติดต่อ (Contact Information)

ชื่อ/นามสกุล: \_\_\_\_\_ ตำแหน่ง: \_\_\_\_\_  
 โทรศัพท์: \_\_\_\_\_ โทรสาร: \_\_\_\_\_  
 อีเมล: \_\_\_\_\_

3. ข้อมูลการดำเนินงาน (Operational Information)

ชื่อโครงการ: \_\_\_\_\_  
 สถานที่: \_\_\_\_\_  
 วันที่: \_\_\_\_\_

4. ข้อมูลการดำเนินงาน (Operational Information)

ชื่อโครงการ: \_\_\_\_\_  
 สถานที่: \_\_\_\_\_  
 วันที่: \_\_\_\_\_

5. ข้อมูลการดำเนินงาน (Operational Information)

ชื่อโครงการ: \_\_\_\_\_  
 สถานที่: \_\_\_\_\_  
 วันที่: \_\_\_\_\_



# บริษัท ภูมิไจไทยซีเมนต์ จำกัด

## THAI PRIDE CEMENT CO., LTD.

ภูมิไจไทยซีเมนต์ จำกัด

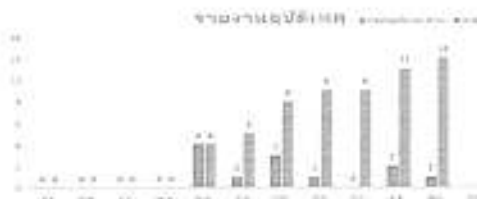

วันที่ 28 ตุลาคม 2567 ถึงวันที่ 28 พฤศจิกายน 2567		
จำนวนปูนซีเมนต์ (ตัน)	ปริมาณ (TON)	ปริมาณ (TON)
ปูนซีเมนต์ทั้งหมด (รวม 5 ปี)	0.75	1.75
ปูนซีเมนต์ทั้งหมด (รวม 5 ปี)	0.75	1.75
ปูนซีเมนต์ทั้งหมด (รวม 5 ปี)	0.75	1.75

### 2.2 วิธีการดำเนินงาน (Methodology)

วันที่ 28 ตุลาคม 2567 ถึงวันที่ 28 พฤศจิกายน 2567			
การดำเนินงาน	ปริมาณ (TON)	ปริมาณ (TON)	ปริมาณ (TON)
ปูนซีเมนต์ทั้งหมด (รวม 5 ปี)	0	0	0
ปูนซีเมนต์ทั้งหมด (รวม 5 ปี)	0	0	0
ปูนซีเมนต์ทั้งหมด (รวม 5 ปี)	0	0	0

Head Office: 204/12-131 Sukhvit Tower 34 M Bangkok Highway, Bangkok-10330, Thailand. Tel: (66) 2-660-0000 Fax: (66) 2-660-0001

Head Office: 204/12-131 Sukhvit Tower 34 M Bangkok Highway, Bangkok-10330, Thailand. Tel: (66) 2-660-0000 Fax: (66) 2-660-0001



# บริษัท ภูมิไจไทยซีเมนต์ จำกัด

## THAI PRIDE CEMENT CO., LTD.

หน้าปกเอกสาร

### 2.1 วิธีการดำเนินงาน (Methodology)

2.1.1 วิธีการดำเนินงาน (Methodology)

แบบฟอร์มการดำเนินงาน (Methodology)

ชื่อโครงการ: \_\_\_\_\_  
 สถานที่: \_\_\_\_\_  
 วันที่: \_\_\_\_\_

1. ข้อมูลการดำเนินงาน (Operational Information)

ชื่อโครงการ: \_\_\_\_\_  
 สถานที่: \_\_\_\_\_  
 วันที่: \_\_\_\_\_

2. ข้อมูลการดำเนินงาน (Operational Information)

ชื่อโครงการ: \_\_\_\_\_  
 สถานที่: \_\_\_\_\_  
 วันที่: \_\_\_\_\_

3. ข้อมูลการดำเนินงาน (Operational Information)

ชื่อโครงการ: \_\_\_\_\_  
 สถานที่: \_\_\_\_\_  
 วันที่: \_\_\_\_\_



# บริษัท ภูมิไจไทยซีเมนต์ จำกัด

## THAI PRIDE CEMENT CO., LTD.

หน้าปกเอกสาร

### 2.1 วิธีการดำเนินงาน (Methodology)

แบบฟอร์มการดำเนินงาน (Methodology)

ชื่อโครงการ: \_\_\_\_\_  
 สถานที่: \_\_\_\_\_  
 วันที่: \_\_\_\_\_

1. ข้อมูลการดำเนินงาน (Operational Information)

ชื่อโครงการ: \_\_\_\_\_  
 สถานที่: \_\_\_\_\_  
 วันที่: \_\_\_\_\_

2. ข้อมูลการดำเนินงาน (Operational Information)

ชื่อโครงการ: \_\_\_\_\_  
 สถานที่: \_\_\_\_\_  
 วันที่: \_\_\_\_\_

3. ข้อมูลการดำเนินงาน (Operational Information)

ชื่อโครงการ: \_\_\_\_\_  
 สถานที่: \_\_\_\_\_  
 วันที่: \_\_\_\_\_

Head Office: 204/12-131 Sukhvit Tower 34 M Bangkok Highway, Bangkok-10330, Thailand. Tel: (66) 2-660-0000 Fax: (66) 2-660-0001

Head Office: 204/12-131 Sukhvit Tower 34 M Bangkok Highway, Bangkok-10330, Thailand. Tel: (66) 2-660-0000 Fax: (66) 2-660-0001



## บริษัท ภูมิไจไทยซีเมนต์ จำกัด THAI PRIDE CEMENT CO., LTD.

3.2 Walk Through survey ประจำปีงบประมาณ 2567

ลำดับ	จุด	รายละเอียดการตรวจ	ผลการตรวจ	ภาพถ่าย	หมายเหตุ
1	1.1	ตรวจสอบอาคาร	อาคารอยู่ในสภาพดี		อาคารอยู่ในสภาพดี
2	1.2	ตรวจสอบอาคาร	อาคารอยู่ในสภาพดี		อาคารอยู่ในสภาพดี
3	1.3	ตรวจสอบอาคาร	อาคารอยู่ในสภาพดี		อาคารอยู่ในสภาพดี
4	1.4	ตรวจสอบอาคาร	อาคารอยู่ในสภาพดี		อาคารอยู่ในสภาพดี
5	1.5	ตรวจสอบอาคาร	อาคารอยู่ในสภาพดี		อาคารอยู่ในสภาพดี
6	1.6	ตรวจสอบอาคาร	อาคารอยู่ในสภาพดี		อาคารอยู่ในสภาพดี
7	1.7	ตรวจสอบอาคาร	อาคารอยู่ในสภาพดี		อาคารอยู่ในสภาพดี
8	1.8	ตรวจสอบอาคาร	อาคารอยู่ในสภาพดี		อาคารอยู่ในสภาพดี
9	1.9	ตรวจสอบอาคาร	อาคารอยู่ในสภาพดี		อาคารอยู่ในสภาพดี
10	1.10	ตรวจสอบอาคาร	อาคารอยู่ในสภาพดี		อาคารอยู่ในสภาพดี

Head Office: 204/120-121 Sakthi Tower 34 Fl. Bangkok, Huaywang, Bangkok-10329, Thailand. Tel: (02) 7463400 Fax: (02) 7463776  
Site: 150 M.9 Tambon Hoon, Kaeng Khoi, Sakon Prachin - 38116, Thailand. Tel: (080) 240800-44 Fax: (080) 240800-4



## บริษัท ภูมิไจไทยซีเมนต์ จำกัด THAI PRIDE CEMENT CO., LTD.

3.3 การตรวจสอบอาคารและโครงสร้างอาคาร ประจำปีงบประมาณ 2567 ที่อาคาร 3000

ลำดับ	จุด	รายละเอียดการตรวจ	ผลการตรวจ	ภาพถ่าย	หมายเหตุ
1	1.1	ตรวจสอบอาคาร	อาคารอยู่ในสภาพดี		อาคารอยู่ในสภาพดี
2	1.2	ตรวจสอบอาคาร	อาคารอยู่ในสภาพดี		อาคารอยู่ในสภาพดี
3	1.3	ตรวจสอบอาคาร	อาคารอยู่ในสภาพดี		อาคารอยู่ในสภาพดี
4	1.4	ตรวจสอบอาคาร	อาคารอยู่ในสภาพดี		อาคารอยู่ในสภาพดี
5	1.5	ตรวจสอบอาคาร	อาคารอยู่ในสภาพดี		อาคารอยู่ในสภาพดี
6	1.6	ตรวจสอบอาคาร	อาคารอยู่ในสภาพดี		อาคารอยู่ในสภาพดี
7	1.7	ตรวจสอบอาคาร	อาคารอยู่ในสภาพดี		อาคารอยู่ในสภาพดี
8	1.8	ตรวจสอบอาคาร	อาคารอยู่ในสภาพดี		อาคารอยู่ในสภาพดี
9	1.9	ตรวจสอบอาคาร	อาคารอยู่ในสภาพดี		อาคารอยู่ในสภาพดี
10	1.10	ตรวจสอบอาคาร	อาคารอยู่ในสภาพดี		อาคารอยู่ในสภาพดี



Head Office: 204/120-121 Sakthi Tower 34 Fl. Bangkok, Huaywang, Bangkok-10329, Thailand. Tel: (02) 7463400 Fax: (02) 7463776  
Site: 150 M.9 Tambon Hoon, Kaeng Khoi, Sakon Prachin - 38116, Thailand. Tel: (080) 240800-44 Fax: (080) 240800-4



## บริษัท ภูมิไจไทยซีเมนต์ จำกัด THAI PRIDE CEMENT CO., LTD.

3.4 การแข่งขันกีฬาสี ประจำปีงบประมาณ 2567 วันที่ 14 มิ.ย. 67

เวลา 08.00-12.00 น.



เวลา 13.00-15.00 น.



3.5 กิจกรรมกีฬาสี ประจำปีงบประมาณ 2567 วันที่ 20 มิ.ย. 67

กีฬาบาสเกตบอล



กีฬาฟุตซอล



Head Office: 204/120-121 Sakthi Tower 34 Fl. Bangkok, Huaywang, Bangkok-10329, Thailand. Tel: (02) 7463400 Fax: (02) 7463776  
Site: 150 M.9 Tambon Hoon, Kaeng Khoi, Sakon Prachin - 38116, Thailand. Tel: (080) 240800-44 Fax: (080) 240800-4



## บริษัท ภูมิไจไทยซีเมนต์ จำกัด THAI PRIDE CEMENT CO., LTD.

3.6 การแข่งขันกีฬาสี ประจำปีงบประมาณ 2567 วันที่ 20 มิ.ย. 67



กีฬาบาสเกตบอล



Head Office: 204/120-121 Sakthi Tower 34 Fl. Bangkok, Huaywang, Bangkok-10329, Thailand. Tel: (02) 7463400 Fax: (02) 7463776  
Site: 150 M.9 Tambon Hoon, Kaeng Khoi, Sakon Prachin - 38116, Thailand. Tel: (080) 240800-44 Fax: (080) 240800-4





**บริษัท ภูมิไจไทยซีเมนต์ จำกัด**  
**THAI PRIDE CEMENT CO., LTD.**

ผลิตภัณฑ์ซีเมนต์ที่จำหน่ายในประเทศไทย



ผลิตภัณฑ์ซีเมนต์ที่จำหน่ายในประเทศไทย



Head Office: 2534/12-131 Nginnua Tower 14/F Bangkok, Hanyangwong Bangkok-10220 Thailand Tel: (02) 748-9000 Fax: (02) 748-0746  
Site: 155/14/5 Tumbon Nongnue, Nongnue Sub-town, Bangkok Province - 10110 Thailand Tel: (02) 24880044 Fax: (02) 24880045



**บริษัท ภูมิไจไทยซีเมนต์ จำกัด**  
**THAI PRIDE CEMENT CO., LTD.**

3.5 ผลิตภัณฑ์ซีเมนต์ที่จำหน่ายในประเทศไทย

ลำดับ	ชื่อผลิตภัณฑ์	รายละเอียด	ขนาด	รูปถ่าย	หมายเหตุ
<b>3.5.1 Cement</b>					
1.1	ปูนซีเมนต์	ปูนซีเมนต์ (Ordinary Portland Cement)	37		37 grade
1.2	ปูนซีเมนต์	ปูนซีเมนต์ (Ordinary Portland Cement)	30.5		30.5 grade
<b>3.5.2 Cement</b>					
2.1	ปูนซีเมนต์	ปูนซีเมนต์ (Type - 30.5-30.5)	30.5		30.5 grade
<b>3.5.3 Cement</b>					
3.1	ปูนซีเมนต์	ปูนซีเมนต์ (Ordinary Portland Cement Type - 30.5-30.5)	30.5		30.5 grade
<b>3.5.4 Cement</b>					
4.1	ปูนซีเมนต์	ปูนซีเมนต์ (Ordinary Portland Cement Type - 30.5-30.5)	30.5		30.5 grade

Head Office: 2534/12-131 Nginnua Tower 14/F Bangkok, Hanyangwong Bangkok-10220 Thailand Tel: (02) 748-9000 Fax: (02) 748-0746  
Site: 155/14/5 Tumbon Nongnue, Nongnue Sub-town, Bangkok Province - 10110 Thailand Tel: (02) 24880044 Fax: (02) 24880045



**บริษัท ภูมิไจไทยซีเมนต์ จำกัด**  
**THAI PRIDE CEMENT CO., LTD.**

ลำดับ	ชื่อผลิตภัณฑ์	รายละเอียด	ขนาด	รูปถ่าย	หมายเหตุ
<b>3.5.1 Cement</b>					
3.1	ปูนซีเมนต์	ปูนซีเมนต์ (Ordinary Portland Cement Type - 30.5-30.5)	30.5		30.5 grade
3.2	ปูนซีเมนต์	ปูนซีเมนต์ (Ordinary Portland Cement Type - 30.5-30.5)	30.5		30.5 grade
<b>3.5.2 Cement</b>					
3.1	ปูนซีเมนต์	ปูนซีเมนต์ (Ordinary Portland Cement Type - 30.5-30.5)	30.5		30.5 grade
<b>3.5.3 Cement</b>					
3.1	ปูนซีเมนต์	ปูนซีเมนต์ (Ordinary Portland Cement Type - 30.5-30.5)	30.5		30.5 grade
<b>3.5.4 Cement</b>					
3.1	ปูนซีเมนต์	ปูนซีเมนต์ (Ordinary Portland Cement Type - 30.5-30.5)	30.5		30.5 grade

Head Office: 2534/12-131 Nginnua Tower 14/F Bangkok, Hanyangwong Bangkok-10220 Thailand Tel: (02) 748-9000 Fax: (02) 748-0746  
Site: 155/14/5 Tumbon Nongnue, Nongnue Sub-town, Bangkok Province - 10110 Thailand Tel: (02) 24880044 Fax: (02) 24880045



**บริษัท ภูมิไจไทยซีเมนต์ จำกัด**  
**THAI PRIDE CEMENT CO., LTD.**

3.5 ผลิตภัณฑ์ซีเมนต์ที่จำหน่ายในประเทศไทย

ลำดับ	ชื่อผลิตภัณฑ์	รายละเอียด	ขนาด	รูปถ่าย	หมายเหตุ
<b>3.5.1 Cement</b>					
1.1	ปูนซีเมนต์	ปูนซีเมนต์ (Ordinary Portland Cement Type - 30.5-30.5)	30.5		30.5 grade
1.2	ปูนซีเมนต์	ปูนซีเมนต์ (Ordinary Portland Cement Type - 30.5-30.5)	30.5		30.5 grade
<b>3.5.2 Cement</b>					
2.1	ปูนซีเมนต์	ปูนซีเมนต์ (Type - 30.5-30.5)	30.5		30.5 grade
<b>3.5.3 Cement</b>					
3.1	ปูนซีเมนต์	ปูนซีเมนต์ (Ordinary Portland Cement Type - 30.5-30.5)	30.5		30.5 grade
<b>3.5.4 Cement</b>					
4.1	ปูนซีเมนต์	ปูนซีเมนต์ (Ordinary Portland Cement Type - 30.5-30.5)	30.5		30.5 grade

Head Office: 2534/12-131 Nginnua Tower 14/F Bangkok, Hanyangwong Bangkok-10220 Thailand Tel: (02) 748-9000 Fax: (02) 748-0746  
Site: 155/14/5 Tumbon Nongnue, Nongnue Sub-town, Bangkok Province - 10110 Thailand Tel: (02) 24880044 Fax: (02) 24880045



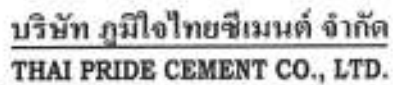

๕. ข้าราชการ - ซึ่งได้รับการแต่งตั้งจากอธิบดีกรมการศึกษานอกโรงเรียน โดยเสนอชื่อ ข้าราชการ ระดับ 10 และ 11
๖. ผู้สมัครที่ ๑๒, ๑๓, ๑๔ มีการเสนอชื่อโดยมีมติของคณะครูผู้สอน ครูผู้ว่าจ้างครูที่ปรึกษาครูผู้สอนและฝ่ายอื่นที่เกี่ยวข้องเป็นผู้ชี้แนะการคัดเลือกจากครูผู้สอนและผู้มีหน้าที่สอนตามแผนการเรียน
๗. คณะผู้ปกครอง - พิจารณาเลือกผู้สมัครตามคุณสมบัติและผลการเรียนของบุตรหลานของตน
๘. คณะกรรมการ - คณะผู้พิจารณาเลือกผู้สมัครจากโรงเรียน โดยพิจารณาจากผลการเรียนของผู้สมัครและผู้มีหน้าที่สอนตามแผนการเรียน

ពិស័យវារណវគ្គ



၁၀၆၆

ငယ်တော်တို့၏  
ပုံနှိပ်မှုအဖွဲ့အစည်း  
ပြန်လည်ဖွင့်လှစ်

၂၀၁၇ ခုနှစ်

Head Office: 3204/32101 North Tower (4/F) Esopay, Huayuang, Bangkok 10220, Thailand Tel: (66) 730000 Fax: (66) 730178  
 22a, 105/101 Tunjai Village, Klang River, Gombak Province - 40150, Thailand Tel: (60) 34000448 Fax: (60) 34004910



บริษัท ภูมิไจไทยซีเมนต์ จำกัด  
THAI PRIDE CEMENT CO., LTD.

[illegible]

TABLE 1. *Summary of the data used in the model.*

1.	1. วัตถุประสงค์	เพื่อศึกษาพฤติกรรมการบริโภค
2.	2. ขอบเขตการวิจัย	ศึกษาพฤติกรรมการบริโภค
3.	3. วิธีการวิจัย	ใช้วิธีการแบบสำรวจ
4.	4. เครื่องมือวิจัย	แบบสอบถาม
5.	5. ประชากรและกลุ่มตัวอย่าง	ประชากรทั้งหมด 100 คน
6.	6. การเก็บข้อมูล	เก็บข้อมูลแบบสุ่ม
7.	7. การวิเคราะห์ข้อมูล	ใช้วิธีการทางสถิติ
8.	8. สรุปผลการวิจัย	สรุปผลการวิจัย
9.	9. ข้อเสนอแนะ	ข้อเสนอแนะ
10.	10. บรรณานุกรม	บรรณานุกรม
11.	11. ภาคผนวก	ภาคผนวก
12.	12. ภาคผนวก	ภาคผนวก
13.	13. ภาคผนวก	ภาคผนวก
14.	14. ภาคผนวก	ภาคผนวก
15.	15. ภาคผนวก	ภาคผนวก
16.	16. ภาคผนวก	ภาคผนวก
17.	17. ภาคผนวก	ภาคผนวก
18.	18. ภาคผนวก	ภาคผนวก
19.	19. ภาคผนวก	ภาคผนวก
20.	20. ภาคผนวก	ภาคผนวก
21.	21. ภาคผนวก	ภาคผนวก
22.	22. ภาคผนวก	ภาคผนวก
23.	23. ภาคผนวก	ภาคผนวก
24.	24. ภาคผนวก	ภาคผนวก
25.	25. ภาคผนวก	ภาคผนวก
26.	26. ภาคผนวก	ภาคผนวก
27.	27. ภาคผนวก	ภาคผนวก
28.	28. ภาคผนวก	ภาคผนวก
29.	29. ภาคผนวก	ภาคผนวก
30.	30. ภาคผนวก	ภาคผนวก
31.	31. ภาคผนวก	ภาคผนวก
32.	32. ภาคผนวก	ภาคผนวก
33.	33. ภาคผนวก	ภาคผนวก
34.	34. ภาคผนวก	ภาคผนวก
35.	35. ภาคผนวก	ภาคผนวก
36.	36. ภาคผนวก	ภาคผนวก
37.	37. ภาคผนวก	ภาคผนวก
38.	38. ภาคผนวก	ภาคผนวก
39.	39. ภาคผนวก	ภาคผนวก
40.	40. ภาคผนวก	ภาคผนวก
41.	41. ภาคผนวก	ภาคผนวก
42.	42. ภาคผนวก	ภาคผนวก
43.	43. ภาคผนวก	ภาคผนวก
44.	44. ภาคผนวก	ภาคผนวก
45.	45. ภาคผนวก	ภาคผนวก
46.	46. ภาคผนวก	ภาคผนวก
47.	47. ภาคผนวก	ภาคผนวก
48.	48. ภาคผนวก	ภาคผนวก
49.	49. ภาคผนวก	ภาคผนวก
50.	50. ภาคผนวก	ภาคผนวก
51.	51. ภาคผนวก	ภาคผนวก
52.	52. ภาคผนวก	ภาคผนวก
53.	53. ภาคผนวก	ภาคผนวก
54.	54. ภาคผนวก	ภาคผนวก
55.	55. ภาคผนวก	ภาคผนวก
56.	56. ภาคผนวก	ภาคผนวก
57.	57. ภาคผนวก	ภาคผนวก
58.	58. ภาคผนวก	ภาคผนวก
59.	59. ภาคผนวก	ภาคผนวก
60.	60. ภาคผนวก	ภาคผนวก
61.	61. ภาคผนวก	ภาคผนวก
62.	62. ภาคผนวก	ภาคผนวก
63.	63. ภาคผนวก	ภาคผนวก
64.	64. ภาคผนวก	ภาคผนวก
65.	65. ภาคผนวก	ภาคผนวก
66.	66. ภาคผนวก	ภาคผนวก
67.	67. ภาคผนวก	ภาคผนวก
68.	68. ภาคผนวก	ภาคผนวก
69.	69. ภาคผนวก	ภาคผนวก
70.	70. ภาคผนวก	ภาคผนวก
71.	71. ภาคผนวก	ภาคผนวก
72.	72. ภาคผนวก	ภาคผนวก
73.	73. ภาคผนวก	ภาคผนวก
74.	74. ภาคผนวก	ภาคผนวก
75.	75. ภาคผนวก	ภาคผนวก
76.	76. ภาคผนวก	ภาคผนวก
77.	77. ภาคผนวก	ภาคผนวก
78.	78. ภาคผนวก	ภาคผนวก
79.	79. ภาคผนวก	ภาคผนวก
80.	80. ภาคผนวก	ภาคผนวก
81.	81. ภาคผนวก	ภาคผนวก
82.	82. ภาคผนวก	ภาคผนวก
83.	83. ภาคผนวก	ภาคผนวก
84.	84. ภาคผนวก	ภาคผนวก
85.	85. ภาคผนวก	ภาคผนวก
86.	86. ภาคผนวก	ภาคผนวก
87.	87. ภาคผนวก	ภาคผนวก
88.	88. ภาคผนวก	ภาคผนวก
89.	89. ภาคผนวก	ภาคผนวก
90.	90. ภาคผนวก	ภาคผนวก
91.	91. ภาคผนวก	ภาคผนวก
92.	92. ภาคผนวก	ภาคผนวก
93.	93. ภาคผนวก	ภาคผนวก
94.	94. ภาคผนวก	ภาคผนวก
95.	95. ภาคผนวก	ภาคผนวก
96.	96. ภาคผนวก	ภาคผนวก
97.	97. ภาคผนวก	ภาคผนวก
98.	98. ภาคผนวก	ภาคผนวก
99.	99. ภาคผนวก	ภาคผนวก
100.	100. ภาคผนวก	ภาคผนวก

2011年12月15日

1.		รวม	จำนวนเงินทั้งสิ้น
2.		รวม	จำนวนเงินทั้งสิ้น

வினாக்கள்: 1, 2, 3, 4, 5, 6, 7, 8, 9, 10, 11, 12, 13, 14, 15, 16, 17, 18, 19, 20, 21, 22, 23, 24, 25, 26, 27, 28, 29, 30, 31, 32, 33, 34, 35, 36, 37, 38, 39, 40, 41, 42, 43, 44, 45, 46, 47, 48, 49, 50, 51, 52, 53, 54, 55, 56, 57, 58, 59, 60, 61, 62, 63, 64, 65, 66, 67, 68, 69, 70, 71, 72, 73, 74, 75, 76, 77, 78, 79, 80, 81, 82, 83, 84, 85, 86, 87, 88, 89, 90, 91, 92, 93, 94, 95, 96, 97, 98, 99, 100, 101, 102, 103, 104, 105, 106, 107, 108, 109, 110, 111, 112, 113, 114, 115, 116, 117, 118, 119, 120, 121, 122, 123, 124, 125, 126, 127, 128, 129, 130, 131, 132, 133, 134, 135, 136, 137, 138, 139, 140, 141, 142, 143, 144, 145, 146, 147, 148, 149, 150, 151, 152, 153, 154, 155, 156, 157, 158, 159, 160, 161, 162, 163, 164, 165, 166, 167, 168, 169, 170, 171, 172, 173, 174, 175, 176, 177, 178, 179, 180, 181, 182, 183, 184, 185, 186, 187, 188, 189, 190, 191, 192, 193, 194, 195, 196, 197, 198, 199, 200, 201, 202, 203, 204, 205, 206, 207, 208, 209, 210, 211, 212, 213, 214, 215, 216, 217, 218, 219, 220, 221, 222, 223, 224, 225, 226, 227, 228, 229, 230, 231, 232, 233, 234, 235, 236, 237, 238, 239, 240, 241, 242, 243, 244, 245, 246, 247, 248, 249, 250, 251, 252, 253, 254, 255, 256, 257, 258, 259, 260, 261, 262, 263, 264, 265, 266, 267, 268, 269, 270, 271, 272, 273, 274, 275, 276, 277, 278, 279, 280, 281, 282, 283, 284, 285, 286, 287, 288, 289, 290, 291, 292, 293, 294, 295, 296, 297, 298, 299, 300, 301, 302, 303, 304, 305, 306, 307, 308, 309, 310, 311, 312, 313, 314, 315, 316, 317, 318, 319, 320, 321, 322, 323, 324, 325, 326, 327, 328, 329, 330, 331, 332, 333, 334, 335, 336, 337, 338, 339, 340, 341, 342, 343, 344, 345, 346, 347, 348, 349, 350, 351, 352, 353, 354, 355, 356, 357, 358, 359, 360, 361, 362, 363, 364, 365, 366, 367, 368, 369, 370, 371, 372, 373, 374, 375, 376, 377, 378, 379, 380, 381, 382, 383, 384, 385, 386, 387, 388, 389, 390, 391, 392, 393, 394, 395, 396, 397, 398, 399, 400, 401, 402, 403, 404, 405, 406, 407, 408, 409, 410, 411, 412, 413, 414, 415, 416, 417, 418, 419, 420, 421, 422, 423, 424, 425, 426, 427, 428, 429, 430, 431, 432, 433, 434, 435, 436, 437, 438, 439, 440, 441, 442, 443, 444, 445, 446, 447, 448, 449, 450, 451, 452, 453, 454, 455, 456, 457, 458, 459, 460, 461, 462, 463, 464, 465, 466, 467, 468, 469, 470, 471, 472, 473, 474, 475, 476, 477, 478, 479, 480, 481, 482, 483, 484, 485, 486, 487, 488, 489, 490, 491, 492, 493, 494, 495, 496, 497, 498, 499, 500, 501, 502, 503, 504, 505, 506, 507, 508, 509, 510, 511, 512, 513, 514, 515, 516, 517, 518, 519, 520, 521, 522, 523, 524, 525, 526, 527, 528, 529, 530, 531, 532, 533, 534, 535, 536, 537, 538, 539, 540, 541, 542, 543, 544, 545, 546, 547, 548, 549, 550, 551, 552, 553, 554, 555, 556, 557, 558, 559, 560, 561, 562, 563, 564, 565, 566, 567, 568, 569, 570, 571, 572, 573, 574, 575, 576, 577, 578, 579, 580, 581, 582, 583, 584, 585, 586, 587, 588, 589, 590, 591, 592, 593, 594, 595, 596, 597, 598, 599, 600, 601, 602, 603, 604, 605, 606, 607, 608, 609, 610, 611, 612, 613, 614, 615, 616, 617, 618, 619, 620, 621, 622, 623, 624, 625, 626, 627, 628, 629, 630, 631, 632, 633, 634, 635, 636, 637, 638, 639, 640, 641, 642, 643, 644, 645, 646, 647, 648, 649, 650, 651, 652, 653, 654, 655, 656, 657, 658, 659, 660, 661, 662, 663, 664, 665, 666, 667, 668, 669, 670, 671, 672, 673, 674, 675, 676, 677, 678, 679, 680, 681, 682, 683, 684, 685, 686, 687, 688, 689, 690, 691, 692, 693, 694, 695, 696, 697, 698, 699, 700, 701, 702, 703, 704, 705, 706, 707, 708, 709, 710, 711, 712, 713, 714, 715, 716, 717, 718, 719, 720, 721, 722, 723, 724, 725, 726, 727, 728, 729, 730, 731, 732, 733, 734, 735, 736, 737, 738, 739, 740, 741, 742, 743, 744, 745, 746, 747, 748, 749, 750, 751, 752, 753, 754, 755, 756, 757, 758, 759, 760, 761, 762, 763, 764, 765, 766, 767, 768, 769, 770, 771, 772, 773, 774, 775, 776, 777, 778, 779, 780, 781, 782, 783, 784, 785, 786, 787, 788, 789, 790, 791, 792, 793, 794, 795, 796, 797, 798, 799, 800, 801, 802, 803, 804, 805, 806, 807, 808, 809, 810, 811, 812, 813, 814, 815, 816, 817, 818, 819, 820, 821, 822, 823, 824, 825, 826, 827, 828, 829, 830, 831, 832, 833, 834, 835, 836, 837, 838, 839,

1.	အောင်စိုး (အောင်စိုး)	အောင်စိုး (အောင်စိုး)
2.	အောင်စိုး (အောင်စိုး)	အောင်စိုး (အောင်စိုး)
3.	အောင်စိုး (အောင်စိုး)	အောင်စိုး (အောင်စိုး)
4.	အောင်စိုး (အောင်စိုး)	အောင်စိုး (အောင်စိုး)
5.	အောင်စိုး (အောင်စိုး)	အောင်စိုး (အောင်စိုး)
6.	အောင်စိုး (အောင်စိုး)	အောင်စိုး (အောင်စိုး)

Head Office: 284/118-181 Surinai Yuen 18 Fl. Bangkok, Thailand 10000 Tel: 0065 1181181 Fax: 0065 1181181

View this journal online at <http://www.tandf.co.uk/journals>. Visit the Taylor & Francis website for more information on this journal and other products from Taylor & Francis.



**บริษัท ภูมิไจไทยซีเมนต์ จำกัด**  
**THAI PRIDE CEMENT CO., LTD.**

0.10 to 0.15

ຈະເລືອກໜ້າທີ່ : ຕົວທີ່ປະສານພົວພັນໄວ້ກັບລະບົບການ

[illegible]

ឧបនិមិត្ត - កាលបរិច្ឆេទ: ០២/០៤/២០១២, ទីស្នាក់ការកណ្តាល អង្គជំនាញប្រុងប្រយ័ត្ននៃអង្គការសហប្រជាជាតិ  
ស៊ីហ្វី 2007

[illegible]

ប្រតិបត្តិការស្រាវជ្រាវ ២០ ឆ្នាំ ២០០៧



ISSN 0950-0804 print/ISSN 1366-5847 online © 2006 Taylor & Francis  
DOI: 10.1080/09500800600573211

ISSN: 1568-5545 (Printed Address) • Eerste Wijk, Boulevard Pothuizen • 1471 DE, Huisdorp • Tel: 06901340800 (ext. 2) fax: 06901340840



บริษัท ภูมิไจไทยซีเมนต์ จำกัด  
THAI PRIDE CEMENT CO., LTD.

3.2. สหกรณ์การเกษตรในท้องถิ่นที่ประสบปัญหาความยาก : วิจัยโดย ปิยะเกียรติ์ 378

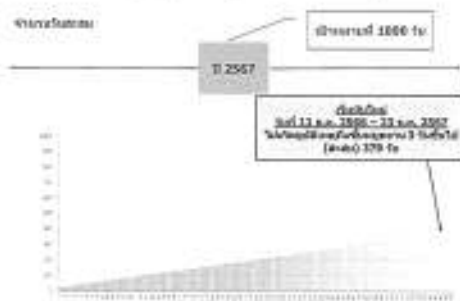

วงเวียนทางรถไฟ 2 ทางมาทางรถไฟของสถานีรถไฟ

2.1. การจัดการเรียนการสอนภาษาอังกฤษ - ปีที่ ๑-๔

วิทยาลัยการเกษตรและเทคโนโลยีสุพรรณบุรี ฉบับที่ ๖ (๒๕๕๖)

## 2.2 การประยุกต์ใช้เทคโนโลยีสารสนเทศ

ໄປຢ້ຽມຢາມໂຮງຮຽນທີ່ໄດ້ກວດກາ



บริษัท ภูมิไธไทยซีเมนต์ จำกัด  
THAI PRIDE CEMENT CO., LTD.

สมมติว่าเราพบ 0.25AT คือมีเพียงครึ่งหนึ่งของ 0.5AT

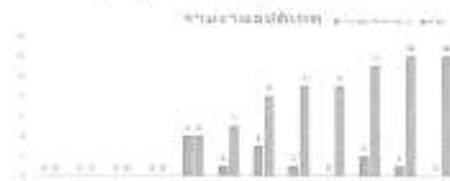

วันที่ 20 พฤศจิกายน 2561 ถึงวันที่ 21 ธันวาคม 2561		
จำนวนผู้เสียชีวิต : 0 ราย	จำนวน TPO	ผู้รับชม
	0 ราย	0 ราย
ผู้เสียชีวิตจากโรคระบาดทั้งหมด (N) ราย	0 ราย	0 ราย
ผู้ที่เข้ารับการตรวจในโรงพยาบาลของผู้เสียชีวิตทั้งหมด	ผู้ป่วย 20 ราย 2561	275 ราย
จำนวนผู้ป่วย ผู้เสียชีวิตและผู้รอดชีวิตทั้งหมดในโรงพยาบาล	ผู้ที่เข้ารับการตรวจ	892 ราย
จำนวนผู้ป่วย	จำนวนผู้ป่วย	1000 ราย

[illegible]

วันที่ 25 พฤศจิกายน 2562 ถึงวันที่ 23 ธันวาคม 2562			
ตารางการกระจายพันธุ์พืช	ชนิดพืช	ผู้เก็บผล	รวม
ไม้พุ่มขนาดเล็ก	3	3	3
พุ่มขนาดเล็ก 5-10 ซม.	3	3	3
พุ่มขนาดเล็ก 10-15 ซม.	3	3	3
ไม้พุ่ม	3	3	3
รวม	3	3	3

Head Office: 254-1111; 10100 Lakeshore Blvd. E., Burnaby, B.C. V5C 3K7, Canada. Tel: 604-293-8888 Fax: 604-293-8889

Site: 138 108 Tachai House, Kanchi River, Bangkok Province - 10710, Thailand Tel: (081) 2400944 Fax: (081) 2409444

Head Office: 208/209-11 Sukhvithee Tower 26/F, Ratchaprasong, Bangkok 10330, Thailand. Tel: +662 2191666 Fax: +662 2191719

doi:10.1016/j.jmb.2005.04.014

จำนวนผู้สมัครรับเลือกตั้ง 12 คน มีผู้ได้รับเลือกตั้ง 5 คน

[illegible]

Head Office: 200/210-01 Sukhumvit Tower 21/F, Bangkok, Puchong, Bangkok 10260, Thailand. Tel: (66) 2769888 Fax: (66) 2769766

Tel: 01853 344000 Fax: 01853 344001

[illegible]

Head Office: 3534-113-111, Koshu Town (a F) Banjoji, Higashimura, Banjoji-cho 1020, Chubu, Tel: (02) 7491660 Fax: (02) 7491719

Site: 125 015 Tanager House, 10440 Hill Country Road, 19110, Walnut

[illegible]

ល.រ	កាលបរិច្ឆេទ	បញ្ហាដែលបានកើតឡើង	ស្ថានភាព	វិធានការត្រួតពិនិត្យ
10	៩.៩.២០២០	ក្រុមហ៊ុន អ៊ីនធឺណិត កម្ពុជា កំពុងប្រើប្រាស់ប្រព័ន្ធគណនេយ្យមិនមែនជាប្រព័ន្ធគណនេយ្យត្រឹមត្រូវ	Unsatisfy Action ស្ថានភាពមិនល្អ ប្រព័ន្ធគណនេយ្យ Unsatisfy condition ក្រុមហ៊ុនកំពុងប្រើប្រាស់ប្រព័ន្ធគណនេយ្យមិនត្រឹមត្រូវ	ក្រុមហ៊ុន អ៊ីនធឺណិត កម្ពុជា កំពុងប្រើប្រាស់ប្រព័ន្ធគណនេយ្យមិនមែនជាប្រព័ន្ធគណនេយ្យត្រឹមត្រូវ
11	20.៩.២០២០	ក្រុមហ៊ុន អ៊ីនធឺណិត កម្ពុជា កំពុងប្រើប្រាស់ប្រព័ន្ធគណនេយ្យមិនមែនជាប្រព័ន្ធគណនេយ្យត្រឹមត្រូវ	Unsatisfy condition ប្រព័ន្ធគណនេយ្យមិនមែនជាប្រព័ន្ធគណនេយ្យត្រឹមត្រូវ Unsatisfy condition ក្រុមហ៊ុន អ៊ីនធឺណិត កម្ពុជា កំពុងប្រើប្រាស់ប្រព័ន្ធគណនេយ្យមិនមែនជាប្រព័ន្ធគណនេយ្យត្រឹមត្រូវ	ក្រុមហ៊ុន អ៊ីនធឺណិត កម្ពុជា កំពុងប្រើប្រាស់ប្រព័ន្ធគណនេយ្យមិនមែនជាប្រព័ន្ធគណនេយ្យត្រឹមត្រូវ
12	10.៩.២០២០	ក្រុមហ៊ុន អ៊ីនធឺណិត កម្ពុជា កំពុងប្រើប្រាស់ប្រព័ន្ធគណនេយ្យមិនមែនជាប្រព័ន្ធគណនេយ្យត្រឹមត្រូវ	Unsatisfy condition ប្រព័ន្ធគណនេយ្យមិនមែនជាប្រព័ន្ធគណនេយ្យត្រឹមត្រូវ Unsatisfy condition ក្រុមហ៊ុន អ៊ីនធឺណិត កម្ពុជា កំពុងប្រើប្រាស់ប្រព័ន្ធគណនេយ្យមិនមែនជាប្រព័ន្ធគណនេយ្យត្រឹមត្រូវ	ក្រុមហ៊ុន អ៊ីនធឺណិត កម្ពុជា កំពុងប្រើប្រាស់ប្រព័ន្ធគណនេយ្យមិនមែនជាប្រព័ន្ធគណនេយ្យត្រឹមត្រូវ

Front Office, 0066 188 181, Suksat Tower 26/F, Bangkok, Thailand 10110-0000, Thailand. Tel: 003 118 000 436, 003 118 1116

Tel: +33 03 83 39 39 00 Fax: +33 03 83 39 39 01

အထွေထွေအားဖြင့် ၁ နှစ်အတွင်း

## 2.1. Numerical results

3. 5. 5. **RESEARCH AND DEVELOPMENT** *Value added* *Base 1997 = 100* 1997 1998 1999 2000 2001 2002 2003 2004 2005



www.banqueparibas.com

published online ahead of print on November 19, 2014.

[illegible][illegible]

244 The MIT Handbook of Nursing Management: Concepts, Practice, and Research



**บริษัท ภูมิไไทยซีเมนต์ จำกัด**  
**THAI PRIDE CEMENT CO., LTD.**

2.1.2 Fixing KYT ที่งาน เชื้อเพลิง Coil Mill วันที่ 16. ธ.ค. 2567 เวลา 8.00 น.



**แบบฟอร์มการพิจารณา/วิเคราะห์ความเสี่ยงภัย KYT**

แบบฟอร์มนี้ใช้พิจารณา/วิเคราะห์ความเสี่ยงภัย KYT โดยผู้ปฏิบัติงานก่อนปฏิบัติงาน

1.6 ขั้นตอนการปฏิบัติงาน: การเชื่อมสายไฟและสายดินที่เครื่องจักร

2. ขั้นตอนการปฏิบัติงาน: การเชื่อมสายไฟและสายดินที่เครื่องจักร

ลำดับ	รายละเอียดของงาน	ความเสี่ยง	มาตรการป้องกัน
1	การเตรียมสายไฟ: นำสายไฟมาตัดเป็นความยาวที่ต้องการ และนำสายไฟมาเชื่อมกับสายดิน	1. การเกิดประกายไฟหรือไฟไหม้	1. ตรวจสอบสายไฟให้ถูกต้องก่อนเชื่อม
2	การเชื่อมสายไฟ: ใช้เครื่องเชื่อมสายไฟเพื่อเชื่อมสายไฟเข้ากับสายดิน	2. การเกิดประกายไฟหรือไฟไหม้	2. ตรวจสอบสายไฟให้ถูกต้องก่อนเชื่อม

3. ขั้นตอนการปฏิบัติงาน: การเชื่อมสายไฟและสายดินที่เครื่องจักร

ลำดับ	รายละเอียดของงาน	ความเสี่ยง	มาตรการป้องกัน
1	การเชื่อมสายไฟ: ใช้เครื่องเชื่อมสายไฟเพื่อเชื่อมสายไฟเข้ากับสายดิน	1. การเกิดประกายไฟหรือไฟไหม้	1. ตรวจสอบสายไฟให้ถูกต้องก่อนเชื่อม

4. ขั้นตอนการปฏิบัติงาน: การเชื่อมสายไฟและสายดินที่เครื่องจักร

ลำดับ	รายละเอียดของงาน	ความเสี่ยง	มาตรการป้องกัน
1	การเชื่อมสายไฟ: ใช้เครื่องเชื่อมสายไฟเพื่อเชื่อมสายไฟเข้ากับสายดิน	1. การเกิดประกายไฟหรือไฟไหม้	1. ตรวจสอบสายไฟให้ถูกต้องก่อนเชื่อม

Head Office 2534122171 Sukhothai Tower 34 Fl Bangkok, Nakhon Phanong, Bangkok 10222, Thailand Tel: 021-7191000 Fax: 021-7191176  
Site 100 017 Tumbon Hoon, Kung Hoo, Samsat Phrasang - 16116, Thailand Tel: 0951-245554-4 Fax: 0951-245554-9



**บริษัท ภูมิไไทยซีเมนต์ จำกัด**  
**THAI PRIDE CEMENT CO., LTD.**

2.2 Walk through survey ประจำเดือนธันวาคม 2567

ลำดับ	สถานที่/กิจกรรม	ความเสี่ยง	มาตรการป้องกัน	ภาพถ่าย	หมายเหตุ
1	Walk through survey ประจำเดือนธันวาคม 2567	ความเสี่ยงจากการเกิดอุบัติเหตุ	ตรวจสอบความปลอดภัยก่อนปฏิบัติงาน		
2	Walk through survey ประจำเดือนธันวาคม 2567	ความเสี่ยงจากการเกิดอุบัติเหตุ	ตรวจสอบความปลอดภัยก่อนปฏิบัติงาน		
3	Walk through survey ประจำเดือนธันวาคม 2567	ความเสี่ยงจากการเกิดอุบัติเหตุ	ตรวจสอบความปลอดภัยก่อนปฏิบัติงาน		

Head Office 2534122171 Sukhothai Tower 34 Fl Bangkok, Nakhon Phanong, Bangkok 10222, Thailand Tel: 021-7191000 Fax: 021-7191176  
Site 100 017 Tumbon Hoon, Kung Hoo, Samsat Phrasang - 16116, Thailand Tel: 0951-245554-4 Fax: 0951-245554-9



**บริษัท ภูมิไไทยซีเมนต์ จำกัด**  
**THAI PRIDE CEMENT CO., LTD.**

3.3 การปฏิบัติงานตามแผน Mobile Pump ประจำเดือนธันวาคม 2567 Safety Work Shop

ลำดับ	รายละเอียดของงาน	ความเสี่ยง	มาตรการป้องกัน
1	การเตรียมสายไฟ: นำสายไฟมาตัดเป็นความยาวที่ต้องการ และนำสายไฟมาเชื่อมกับสายดิน	1. การเกิดประกายไฟหรือไฟไหม้	1. ตรวจสอบสายไฟให้ถูกต้องก่อนเชื่อม
2	การเชื่อมสายไฟ: ใช้เครื่องเชื่อมสายไฟเพื่อเชื่อมสายไฟเข้ากับสายดิน	2. การเกิดประกายไฟหรือไฟไหม้	2. ตรวจสอบสายไฟให้ถูกต้องก่อนเชื่อม



Head Office 2534122171 Sukhothai Tower 34 Fl Bangkok, Nakhon Phanong, Bangkok 10222, Thailand Tel: 021-7191000 Fax: 021-7191176  
Site 100 017 Tumbon Hoon, Kung Hoo, Samsat Phrasang - 16116, Thailand Tel: 0951-245554-4 Fax: 0951-245554-9



**บริษัท ภูมิไไทยซีเมนต์ จำกัด**  
**THAI PRIDE CEMENT CO., LTD.**

3.4 การปฏิบัติงานตามแผน Mobile Pump ประจำเดือนธันวาคม 2567

ลำดับ	วันที่	รายละเอียดของงาน	ความเสี่ยง	มาตรการป้องกัน
1	16.12.67	การเชื่อมสายไฟและสายดินที่เครื่องจักร	ความเสี่ยงจากการเกิดอุบัติเหตุ	ตรวจสอบความปลอดภัยก่อนปฏิบัติงาน
2	16.12.67	การเชื่อมสายไฟและสายดินที่เครื่องจักร	ความเสี่ยงจากการเกิดอุบัติเหตุ	ตรวจสอบความปลอดภัยก่อนปฏิบัติงาน
3	18.12.67	การเชื่อมสายไฟและสายดินที่เครื่องจักร	ความเสี่ยงจากการเกิดอุบัติเหตุ	ตรวจสอบความปลอดภัยก่อนปฏิบัติงาน
4	18.12.67	การเชื่อมสายไฟและสายดินที่เครื่องจักร	ความเสี่ยงจากการเกิดอุบัติเหตุ	ตรวจสอบความปลอดภัยก่อนปฏิบัติงาน
5	18.12.67	การเชื่อมสายไฟและสายดินที่เครื่องจักร	ความเสี่ยงจากการเกิดอุบัติเหตุ	ตรวจสอบความปลอดภัยก่อนปฏิบัติงาน

Head Office 2534122171 Sukhothai Tower 34 Fl Bangkok, Nakhon Phanong, Bangkok 10222, Thailand Tel: 021-7191000 Fax: 021-7191176  
Site 100 017 Tumbon Hoon, Kung Hoo, Samsat Phrasang - 16116, Thailand Tel: 0951-245554-4 Fax: 0951-245554-9

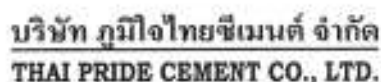

© 2007 by Blackwell Publishing Ltd *Journal of Internal Medicine* 261: 459–467



2. 2014年12月10日，甲企业向乙企业销售一批商品，售价为10000元，增值税税额为1700元，款项已收到。



8401 148th Street, Surrey, BC V4N 1V5, Canada Tel: (604) 273-4444 Fax: (604) 273-4445

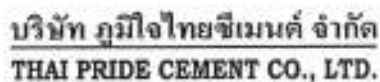

1994, 1995, 1996, 1997, 1998, 1999, 2000, 2001, 2002, 2003, 2004, 2005, 2006, 2007, 2008, 2009, 2010, 2011, 2012, 2013, 2014, 2015, 2016, 2017, 2018, 2019, 2020, 2021, 2022, 2023, 2024, 2025, 2026, 2027, 2028, 2029, 2030, 2031, 2032, 2033, 2034, 2035, 2036, 2037, 2038, 2039, 2040, 2041, 2042, 2043, 2044, 2045, 2046, 2047, 2048, 2049, 2050, 2051, 2052, 2053, 2054, 2055, 2056, 2057, 2058, 2059, 2060, 2061, 2062, 2063, 2064, 2065, 2066, 2067, 2068, 2069, 2070, 2071, 2072, 2073, 2074, 2075, 2076, 2077, 2078, 2079, 2080, 2081, 2082, 2083, 2084, 2085, 2086, 2087, 2088, 2089, 2090, 2091, 2092, 2093, 2094, 2095, 2096, 2097, 2098, 2099, 2100, 2101, 2102, 2103, 2104, 2105, 2106, 2107, 2108, 2109, 2110, 2111, 2112, 2113, 2114, 2115, 2116, 2117, 2118, 2119, 2120, 2121, 2122, 2123, 2124, 2125, 2126, 2127, 2128, 2129, 2130, 2131, 2132, 2133, 2134, 2135, 2136, 2137, 2138, 2139, 2140, 2141, 2142, 2143, 2144, 2145, 2146, 2147, 2148, 2149, 2150, 2151, 2152, 2153, 2154, 2155, 2156, 2157, 2158, 2159, 2160, 2161, 2162, 2163, 2164, 2165, 2166, 2167, 2168, 2169, 2170, 2171, 2172, 2173, 2174, 2175, 2176, 2177, 2178, 2179, 2180, 2181, 2182, 2183, 2184, 2185, 2186, 2187, 2188, 2189, 2190, 2191, 2192, 2193, 2194, 2195, 2196, 2197, 2198, 2199, 2200, 2201, 2202, 2203, 2204, 2205, 2206, 2207, 2208, 2209, 2210, 2211, 2212, 2213, 2214, 2215, 2216, 2217, 2218, 2219, 2220, 2221, 2222, 2223, 2224, 2225, 2226, 2227, 2228, 2229, 2230, 2231, 2232, 2233, 2234, 2235, 2236, 2237, 2238, 2239, 2240, 2241, 2242, 2243, 2244, 2245, 2246, 2247, 2248, 2249, 2250, 2251, 2252, 2253, 2254, 2255, 2256, 2257, 2258, 2259, 2260, 2261, 2262, 2263, 2264, 2265, 2266, 2267, 2268, 2269, 2270, 2271, 2272, 2273, 2274, 2275, 2276, 2277, 2278, 2279, 2280, 2281, 2282, 2283, 2284, 2285, 2286, 2287, 2288, 2289, 2290, 2291, 2292, 2293, 2294, 2295, 2296, 2297, 2298, 2299, 2300, 2301, 2302, 2303, 2304, 2305, 2306, 2307, 2308, 2309, 2310, 2311, 2312, 2313, 2314, 2315, 2316, 2317, 2318, 2319, 2320, 2321, 2322, 2323, 2324, 2325, 2326, 2327, 2328, 2329, 2330, 2331, 2332, 2333, 2334, 2335, 2336, 2337, 2338, 2339, 2340, 2341, 2342, 2343, 2344, 2345, 2346, 2347, 2348, 2349, 2350, 2351, 2352, 2353, 2354, 2355, 2356, 2357, 2358, 2359, 2360, 2361, 2362, 2363, 2364, 2365, 2366, 2367, 2368, 2369, 2370, 2371, 2372, 2373, 2374, 2375, 2376, 2377, 2378, 2379, 2380, 2381, 2382, 2383, 2384, 2385, 2386, 2387, 2388, 2389, 2390, 2391, 2392, 2393, 2394, 2395, 2396, 2397, 2398, 2399, 2400, 2401, 2402, 2403, 2404, 2405, 2406, 2407, 2408, 2409, 2410, 2411, 2412, 2413, 2414, 2415, 2416, 2417, 2418, 2419, 2420, 2421, 2422, 2423, 2424, 2425, 2426, 2427, 2428, 2429, 2430, 2431, 2432, 2433, 2434, 2435, 2436, 2437, 2438, 2439, 2440, 2441, 2442, 2443, 2444, 2445, 2446, 2447, 2448, 2449, 2450, 2451, 2452, 2453, 2454, 2455, 2456, 2457, 2458, 2459, 2460, 2461, 2462, 2463, 2464, 2465, 2466, 2467, 2468, 2469, 2470, 2471, 2472, 2473, 2474, 2475, 2476, 2477, 2478, 2479, 2480, 2481, 2482, 2483, 2484, 2485, 2486, 2487, 2488, 2489, 2490, 2491, 2492, 2493, 2494, 2495, 2496, 2497, 2498, 2499, 2500, 2501, 2502, 2503, 2504, 2505, 2506, 2507, 2508, 2509, 2510, 2511, 2512, 2513, 2514, 2515, 2516, 2517, 2518, 2519, 2520, 2521, 2522, 2523, 2524, 2525, 2526, 2527, 2528, 2529, 2530, 2531, 2532, 2533, 2534, 2535, 2536, 2537, 2538, 2539, 2540, 2541, 2542, 2543, 2544, 2545, 2546, 2547, 2548, 2549, 2550, 2551, 2552, 2553, 2554, 2555, 2556, 2557, 2558, 2559, 2560, 2561, 2562, 2563, 2564, 2565, 2566, 2567, 2568, 2569, 2570, 2571, 2572, 2573, 2574, 2575, 2576, 2577, 2578, 2579, 2580, 2581, 2582, 2583, 2584, 2585, 2586, 2587, 2588, 2589, 2590, 2591, 2592, 2593, 2594, 2595, 2596, 2597, 2598, 2599, 2600, 2601, 2602, 2603, 2604, 2605, 2606, 2607, 2608, 2609, 2610, 2611, 2612, 2613, 2614, 2615, 2616, 2617, 2618, 2619, 2620, 2621, 2622, 2623, 2624, 2625, 2626, 2627, 2628, 2629, 2630, 2631, 2632, 2633, 2634, 2635, 2636, 2637, 2638, 2639, 2640, 2641, 2642, 2643, 2644, 2645, 2646, 2647, 2648, 2649, 2650, 2651, 2652, 2653, 2654, 2655, 2656, 2657, 2658, 2659, 2660, 2661, 2662, 2663, 2664, 2665, 2666, 2667, 2668, 2669, 2670, 2671, 2672, 2673, 2674, 2675, 26

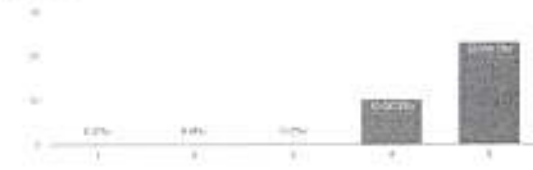

Amended and Restated Certificate of Incorporation (ARCI)



ISSN: 1463-4233 (Print) / ISSN: 1463-4241 (Online) / DOI: 10.1080/14634233.2015.1034444

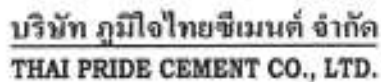

© 2005 Pearson Education, Inc. All rights reserved. Printed in the United States of America. This publication is protected by copyright. Any unauthorized reproduction or distribution, in any form or by any means, without written permission from Pearson Education, Inc., is prohibited. All trademarks are the property of their respective owners.

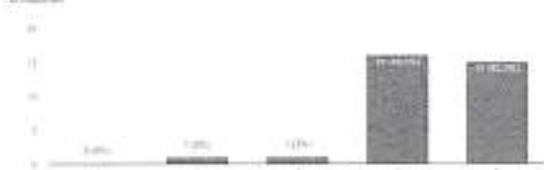

๑. ลำโพงที่ใช้กับเครื่องขยายเสียง เป็นแบบใดบ้าง และทำไมถึงใช้แบบนั้น

- 1) ការបំបែកដំបូងនៃការកាត់
- 2) ការបំបែកដំបូងនៃការកាត់ 10 ដង
- 3) ការបំបែក
- 4) តាមការបំបែកប្រភេទនៃការកាត់ដំបូង

## 2. Introduction

๑. การดำเนินการเบื้องต้นของหน่วยงานราชการที่เกี่ยวข้องกับการดำเนินการตามมติของคณะรัฐมนตรี  
๒. การดำเนินการเบื้องต้นของหน่วยงานราชการที่เกี่ยวข้องกับการดำเนินการตามมติของคณะรัฐมนตรี  
๓. การดำเนินการเบื้องต้นของหน่วยงานราชการที่เกี่ยวข้องกับการดำเนินการตามมติของคณะรัฐมนตรี  
๔. การดำเนินการเบื้องต้นของหน่วยงานราชการที่เกี่ยวข้องกับการดำเนินการตามมติของคณะรัฐมนตรี

Box: 168 BK United Street, Spring Hill, Eastern Province - 11115, Sri Lanka Tel: 091/245955-44 Fax: 091/245955-50

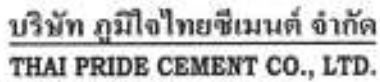

๕.๕ ป่าดงดิบเขาภาคพื้นทวีปของอินโดจีนตอนบน มี 2567 ชนิดพืชมี 1464 ชนิด 32 พืช

© 2006 The Authors  
Journal compilation © 2006 Blackwell Publishing Ltd



Downloaded from <http://www.sagepub.com> at  
10/10/2014



Site: 168 MB Lateral View; Range: 000; Lateral Position: 0000; Station: 0000





**บริษัท ภูมิไจไทยซีเมนต์ จำกัด**  
**THAI PRIDE CEMENT CO., LTD.**

3. สรุปการดำเนินงานด้านความรับผิดชอบต่อสังคม  
3. Summary



4. สรุปการดำเนินงานด้านความรับผิดชอบต่อสังคม  
4. Summary



Head Office: 2234/123-121 Sukhumvit Road 34-35 Bangpho, Huaykong, Bangkok-10220, Thailand Tel: (02) 718-888 Fax: (02) 718-1718  
Site: 108 M-9 Tumbon Hoon, Bang Khol, Samut Prakan - 10170, Thailand Tel: (028) 248824-1 Fax: (028) 248841-9



**บริษัท ภูมิไจไทยซีเมนต์ จำกัด**  
**THAI PRIDE CEMENT CO., LTD.**

3. สรุปการดำเนินงานด้านความรับผิดชอบต่อสังคม  
3. Summary



4. สรุปการดำเนินงานด้านความรับผิดชอบต่อสังคม  
4. Summary

ก) การใช้วัสดุ AED (Automatic External Defibrillator) ได้ติดตั้งแล้ว

พบปัญหาที่ 4 ข้อตามแผนอื่นๆ

1.00

Head Office: 2234/123-121 Sukhumvit Road 34-35 Bangpho, Huaykong, Bangkok-10220, Thailand Tel: (02) 718-888 Fax: (02) 718-1718  
Site: 108 M-9 Tumbon Hoon, Bang Khol, Samut Prakan - 10170, Thailand Tel: (028) 248824-1 Fax: (028) 248841-9



**บริษัท ภูมิไจไทยซีเมนต์ จำกัด**  
**THAI PRIDE CEMENT CO., LTD.**

บริษัท ภูมิไจไทยซีเมนต์ จำกัด

ผู้ถือหุ้นรายใหญ่

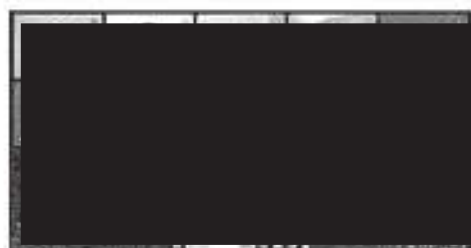

วันที่

เอกสารประกอบการนี้ มีดังนี้  
เอกสารประกอบนี้ มีดังนี้  
เอกสารประกอบนี้ มีดังนี้

24.1.12 / 2567

วันที่

เอกสารประกอบนี้ มีดังนี้  
เอกสารประกอบนี้ มีดังนี้  
เอกสารประกอบนี้ มีดังนี้

24.1.12 / 2567

Head Office: 2234/123-121 Sukhumvit Road 34-35 Bangpho, Huaykong, Bangkok-10220, Thailand Tel: (02) 718-888 Fax: (02) 718-1718  
Site: 108 M-9 Tumbon Hoon, Bang Khol, Samut Prakan - 10170, Thailand Tel: (028) 248824-1 Fax: (028) 248841-9





23๗

ระเบียบการปฏิบัติด้านอาชีวอนามัยและความปลอดภัย

the 1990s, the number of people in the UK who are aged 65 and over has increased by 1.5 million (1990–2000) and is projected to increase by a further 1.5 million by 2020 (Office for National Statistics 2001).

There is a growing awareness of the need to develop strategies to meet the needs of the ageing population. The Department of Health (2000) has identified the need to develop a new paradigm of care for the ageing population, one that is based on the concept of 'active ageing' and 'active living'.

The concept of 'active ageing' is defined by the World Health Organization (WHO) as 'the process of maximizing the opportunities for health, participation and security in old age' (WHO 1999). The concept of 'active living' is defined by the Department of Health (2000) as 'the process of maximizing the opportunities for health, participation and security in old age'.

The concept of 'active ageing' is based on the idea that older people should be able to live independently, participate in social activities and maintain their health. The concept of 'active living' is based on the idea that older people should be able to live independently, participate in social activities and maintain their health. The concept of 'active ageing' is based on the idea that older people should be able to live independently, participate in social activities and maintain their health.

The concept of 'active ageing' is based on the idea that older people should be able to live independently, participate in social activities and maintain their health. The concept of 'active living' is based on the idea that older people should be able to live independently, participate in social activities and maintain their health. The concept of 'active ageing' is based on the idea that older people should be able to live independently, participate in social activities and maintain their health.

The concept of 'active ageing' is based on the idea that older people should be able to live independently, participate in social activities and maintain their health. The concept of 'active living' is based on the idea that older people should be able to live independently, participate in social activities and maintain their health. The concept of 'active ageing' is based on the idea that older people should be able to live independently, participate in social activities and maintain their health.

The concept of 'active ageing' is based on the idea that older people should be able to live independently, participate in social activities and maintain their health. The concept of 'active living' is based on the idea that older people should be able to live independently, participate in social activities and maintain their health. The concept of 'active ageing' is based on the idea that older people should be able to live independently, participate in social activities and maintain their health.

The concept of 'active ageing' is based on the idea that older people should be able to live independently, participate in social activities and maintain their health. The concept of 'active living' is based on the idea that older people should be able to live independently, participate in social activities and maintain their health. The concept of 'active ageing' is based on the idea that older people should be able to live independently, participate in social activities and maintain their health.

The concept of 'active ageing' is based on the idea that older people should be able to live independently, participate in social activities and maintain their health. The concept of 'active living' is based on the idea that older people should be able to live independently, participate in social activities and maintain their health. The concept of 'active ageing' is based on the idea that older people should be able to live independently, participate in social activities and maintain their health.

The concept of 'active ageing' is based on the idea that older people should be able to live independently, participate in social activities and maintain their health. The concept of 'active living' is based on the idea that older people should be able to live independently, participate in social activities and maintain their health. The concept of 'active ageing' is based on the idea that older people should be able to live independently, participate in social activities and maintain their health.



คู่มือปฏิบัติงานเพื่อความปลอดภัยของลูกจ้างปฏิบัติงานในเหมืองแร่หินปูนในเหมืองหินปูน

บทนำ

บริษัท บุญไทยเอ็นจิเนียริ่ง จำกัด เป็นบริษัทที่ดำเนินธุรกิจในด้านเหมืองแร่หินปูนในเหมืองหินปูน และโรงงานแปรรูปหินปูน ซึ่งมีความสำคัญต่อเศรษฐกิจของประเทศไทยเป็นอย่างมาก การดำเนินงานของ บริษัท บุญไทยเอ็นจิเนียริ่ง จำกัด ในด้านเหมืองแร่หินปูนในเหมืองหินปูน และโรงงานแปรรูปหินปูน มีความสำคัญต่อเศรษฐกิจของประเทศไทยเป็นอย่างมาก การดำเนินงานของ บริษัท บุญไทยเอ็นจิเนียริ่ง จำกัด ในด้านเหมืองแร่หินปูนในเหมืองหินปูน และโรงงานแปรรูปหินปูน มีความสำคัญต่อเศรษฐกิจของประเทศไทยเป็นอย่างมาก

วัตถุประสงค์

- 1) เพื่อให้ "บริษัท" สามารถปฏิบัติงานได้อย่างมีประสิทธิภาพ
- 2) เพื่อให้ "บริษัท" สามารถปฏิบัติงานได้อย่างมีประสิทธิภาพ
- 3) เพื่อให้ "บริษัท" สามารถปฏิบัติงานได้อย่างมีประสิทธิภาพ
- 4) เพื่อให้ "บริษัท" สามารถปฏิบัติงานได้อย่างมีประสิทธิภาพ
- 5) เพื่อให้ "บริษัท" สามารถปฏิบัติงานได้อย่างมีประสิทธิภาพ

บทนำและขอบเขตของคู่มือ

1. คู่มือปฏิบัติงานเพื่อความปลอดภัยของลูกจ้างปฏิบัติงานในเหมืองแร่หินปูนในเหมืองหินปูน
2. บริษัท บุญไทยเอ็นจิเนียริ่ง จำกัด
3. บริษัท บุญไทยเอ็นจิเนียริ่ง จำกัด

1. จำนวนผลิตภัณฑ์ทั้งหมดที่มีขายในตลาด

1.1 ผู้เขียนหนังสือสารานุกรม ในการใช้วิธีนี้ ผู้เขียนได้เลือกที่จะใช้การนำเรื่องมาผูกพัน

- ผู้เรียนที่เลือกเรียนอยู่ ๒ คน ผู้เรียนจะเลือกที่จะไปทำกิจกรรมที่จะมีกับนักเรียนที่มีเกรด ๒ อยู่บน
- ผู้เรียนนักเรียนอยู่ ๒

- ข้อสอบ 20 – 40 ข้อ ผู้เรียนสามารถเลือกทำก็ได้ทั้งที่คิดว่าทำแล้วความยากง่ายจะใกล้เคียงกันก็ได้ หรือ จะเลือก
- ข้อสอบ 50 – 60 ข้อ ผู้เรียนสามารถเลือกทำก็ได้ทั้งที่คิดว่าทำแล้วความยากง่ายจะใกล้เคียงกันก็ได้ หรือ จะเลือก
- ข้อสอบ 80 ข้อขึ้นไป ผู้เรียนสามารถเลือกทำก็ได้ทั้งที่คิดว่าทำแล้วความยากง่ายจะใกล้เคียงกันก็ได้ หรือ จะเลือก

Такой вид деятельности называется **информационно-коммуникационной деятельностью**. Он является основой для формирования информационно-коммуникационных компетенций.

## 2.2. *Quantum Hamiltonian*

- **มีงานทำหรือไม่** - จะได้รับเงินค่าจ้างหรือไม่

เป็นผู้วิเศษมาช่วย - ไปเจอคนนั้นมาละ - บ๊วยละมั้งคะ ที่ที่ทำงาน ได้รู้มา พอไปที่ที่ทำงานของบ๊วยจังๆ ได้รู้แบบ

សំណុំរឿង ២៧២/២០០៧

โดยยกตัวอย่างกรณีศึกษาในบทที่ ๗ ถึง ๙

- [illegible]

**Figure 1.** The effect of the number of trials on the mean accuracy of the responses. The error bars represent the standard error of the mean.

- 1.2.79. ในรูปของสารประกอบอินทรีย์ที่มีพันธะคู่หรือพันธะเดี่ยว
- 1.2.80. ในรูปของสารประกอบอินทรีย์ที่มีพันธะคู่หรือพันธะเดี่ยว
- 1.2.81. ในรูปของสารประกอบอินทรีย์ที่มีพันธะคู่หรือพันธะเดี่ยว
- 1.2.82. ในรูปของสารประกอบอินทรีย์ที่มีพันธะคู่หรือพันธะเดี่ยว

© 2005 The Authors  
Journal compilation © 2005 Blackwell Publishing Ltd

1.3) จงอธิบายถึงปัญหาและสถานการณ์ที่เรากำลังเผชิญกันอยู่เกี่ยวกับ วิจัย การเปลี่ยนแปลงสังคม

- [illegible]

1.3.20 ผู้รับมอบคำขอรับ : เจ้าแม่โสม พล.โท ๒๓

- 1.2.2.1) มีการแข่งขันกันขายอาหารตามบ้านเรือนหรือแผงลอยริมถนนในบริเวณที่เป็นตลาดนัด ไม่มีการควบคุมและสวัสดิการของอาหาร 70% Percent

4.3) การศึกษาการนำเทคโนโลยีสารสนเทศมาใช้ในสถานศึกษา

- 1.3.1) was part of the same line
- 1.3.2) the same line
- 1.3.3) the same line
- 1.3.4) the same line
- 1.3.5) the same line
- 1.3.6) the same line

**Discussion**

1. ความรู้เกี่ยวกับเทคโนโลยีสารสนเทศและการสื่อสาร (ICT) ของบุคลากรในองค์กร
2. ความรู้เกี่ยวกับกระบวนการทางธุรกิจขององค์กร
3. ความรู้เกี่ยวกับวัฒนธรรมขององค์กร
4. ความรู้เกี่ยวกับกฎหมายและจริยธรรมที่เกี่ยวข้องกับการใช้เทคโนโลยีสารสนเทศและการสื่อสาร
5. ความรู้เกี่ยวกับความปลอดภัยของข้อมูล
6. ความรู้เกี่ยวกับประสิทธิภาพของระบบสารสนเทศและการสื่อสาร
7. ความรู้เกี่ยวกับต้นทุนของระบบสารสนเทศและการสื่อสาร
8. ความรู้เกี่ยวกับความเสี่ยงของระบบสารสนเทศและการสื่อสาร
9. ความรู้เกี่ยวกับผลกระทบของระบบสารสนเทศและการสื่อสารต่อองค์กร
10. ความรู้เกี่ยวกับแนวโน้มของเทคโนโลยีสารสนเทศและการสื่อสารในอนาคต

#### 1.4. *Antifungal activity of the essential oils*

เมื่อมีการเผชิญสถานการณ์ฉุกเฉินได้แก่การ Discharge หรือการถอนตัวออกจากหน่วยงาน หรือการระงับการปฏิบัติงานโดยทันที





4. ผู้แทนหน่วยงานเจ้าภาพผู้จัดงานในท้องถิ่นจะรับผิดชอบในการปฏิบัติงาน ตามเอกสารฉบับนี้
- ผู้แทนหน่วยงานเจ้าภาพผู้จัดงานในท้องถิ่นจะรับผิดชอบในการปฏิบัติงาน ตามเอกสารฉบับนี้
- ตามเอกสารฉบับนี้ จะมีการประชุมร่วมกันระหว่างหน่วยงานในท้องถิ่นและหน่วยงานที่เกี่ยวข้อง
- ในกรณีที่หน่วยงานในท้องถิ่นไม่สามารถปฏิบัติตามข้อกำหนดได้ จะมีการแจ้งให้หน่วยงานที่เกี่ยวข้องทราบ
- ในกรณีที่หน่วยงานในท้องถิ่นไม่สามารถปฏิบัติตามข้อกำหนดได้ จะมีการแจ้งให้หน่วยงานที่เกี่ยวข้องทราบ
- ในกรณีที่หน่วยงานในท้องถิ่นไม่สามารถปฏิบัติตามข้อกำหนดได้ จะมีการแจ้งให้หน่วยงานที่เกี่ยวข้องทราบ

จากแบบให้ข้อมูลเมื่อได้รับการปฏิบัติตามข้อกำหนดนี้

ข้าพเจ้าในฐานะผู้แทนหน่วยงานในท้องถิ่น ขอแจ้งให้หน่วยงานที่เกี่ยวข้องทราบ

ที่อยู่อีเมล: ..... เบอร์โทรศัพท์: ..... สถานที่: .....

วันที่ได้รับแจ้ง: ..... วันที่: ..... สถานที่: .....

ข้าพเจ้าในฐานะผู้แทนหน่วยงานในท้องถิ่น ขอแจ้งให้หน่วยงานที่เกี่ยวข้องทราบ

ที่อยู่อีเมล: ..... เบอร์โทรศัพท์: ..... สถานที่: .....

วันที่ได้รับแจ้ง: ..... วันที่: ..... สถานที่: .....

ผู้แทนหน่วยงาน ชื่อ: .....	ผู้แทนหน่วยงาน ชื่อ: .....	ผู้แทนหน่วยงาน ชื่อ: .....
ผู้แทนหน่วยงาน ชื่อ: .....	ผู้แทนหน่วยงาน ชื่อ: .....	ผู้แทนหน่วยงาน ชื่อ: .....

ผู้แทนหน่วยงาน ชื่อ: .....	ผู้แทนหน่วยงาน ชื่อ: .....
ผู้แทนหน่วยงาน ชื่อ: .....	ผู้แทนหน่วยงาน ชื่อ: .....